ఇతర రాష్ట్రాలు, ప్రపంచ దేశాల ముఖ్యమైన పరిణామాలు
సామాజిక, ఆర్థిక, రాజకీయ పుస్తక సమీక్షలు
ప్రతి ఆదివారం 'వార్త' మెయిన్‌లో ఒక పూర్తి పేజీ

: fb.com/vaartha
ఖమ్మం
9-8-2024 శుక్రవారం సంపుటి: 30 సంచిక: 191 పేజీలు: 8+16 వెల: 6.50
epaper.vaartha.com
WWW.VAARTHA.COM

తెలుగు జాతీయ దినపత్రిక
వార్త

Published from Khammam, Hyderabad, Vijayawada, Visakhapatnam, Rajahmundry, Guntur, Nizamabad, Ongole, Warangal, Tirupathi, Kadapa, Kurnool, Anantapur, Karimnagar, Mahabubnagar, Nellore, Nalgonda, Tadepalligudem,Srikakulam

రాజధానిలో ఛార్లెస్ స్వ్వాబ్

కొత్తగా టెక్నాలజీ డెవలప్‌మెంట్ సెంటర్ ఏర్పాటు

డల్లాస్‌లో సిఎం రేవంత్‌రెడ్డితో కంపెనీ ప్రతినిధుల చర్చలు

ప్రభాతవార్త ప్రధాన ప్రతినిధి, హైదరాబాద్,ఆగస్టు8: ఫైనాన్షియల్ సర్వీసెస్‌లో ప్రపంచంలో పేరొందిన చార్లెస్ స్వ్వాబ్ కంపెనీ హైదరాబాద్‌లో టెక్నాలజీ డెవలప్‌మెంట్ సెంటర్ ఏర్పాటు చేయనున్నట్లు ప్రకటించింది. భారత్‌లోనే ఈ కంపెనీ నెలకొల్పే మొదటి సెంటర్ ఇదే కావటం విశేషం. అమెరికా పర్యటనలో భాగంగా డల్లాస్‌లో ముఖ్యమంత్రి ఎ.రేవంత్‌రెడ్డి,మంత్రి శ్రీధర్‌బాబుతో ఈ కంపెనీ సీనియర్ ఎగ్జిక్యూటీవ్‌లు డెన్నిస్ హోవార్ట్,రామ బొక్కా సారథ్యంలో ప్రతినిధులు చర్చలు జరిపారు. ఈ సందర్భంగా టెక్నాలజీ అండ్ డెవలప్‌మెంట్ సెంటర్ ఏర్పాటుపై కీలక నిర్ణయాన్ని వెల్లడించారు. హైదరాబాద్‌లో ఈ కేంద్రం ఏర్పాటుకు రాష్ట్ర ప్రభుత్వం తగిన సహకారం అందిస్తుందని ముఖ్యమంత్రి రేవంత్‌రెడ్డి హామీ ఇచ్చారు. కంపెనీ కార్యకలాపాలను వేగవంతం చేసేందుకు అవసరమైన మార్గదర్శనం చేస్తామని చెప్పారు.తమ కంపెనీ విస్తరణకు రాష్ట్ర ప్రభుత్వం ప్రకటించిన మద్దతుకు కంపెనీ ప్రతినిధులు కృతజ్ఞతలు తెలిపారు. ఈ టెక్నాలజీ సెంటర్ ఏర్పాటుకు చార్లెస్ స్వ్వాబ్ తుది అనుమతుల కోసం వేచి చూస్తోంది. త్వరలోనే తమ ప్రతినిధి బృందాన్ని హైదరాబాద్‌కు పంపించినట్లు తెలిపింది. ఈ కంపెనీ >>2

డల్లాస్‌లో చార్లెస్ స్వ్వాబ్ ప్రతినిధులను సన్మానిస్తున్న సిఎం రేవంత్. చిత్రంలో మంత్రి శ్రీధర్‌బాబు

హాకీలో కాంస్యం గెలిచిన భారత్

స్పెయిన్‌పై 2-1 తేడాతో విజయం

రెండు గోల్స్‌తో కెప్టెన్ హర్మన్‌ప్రీత్‌సింగ్ కీలక పాత్ర

హాకీ జట్టుకు ప్రధాని మోడీ, పంజాబ్ సిఎం అభినందనలు

భారత్‌కు లభించిన నాలుగో పతకం

పారిస్, ఆగస్టు 8: పారిస్ ఒలింపిక్స్‌లో భారత హాకీ జట్టు కాంస్య పతకం సాధించింది. గురువారం జరిగిన కాంస్యపతక పోరులో 2-1తో స్పెయిన్‌పై గెలుపొందింది. కెప్టెన్ హర్మన్ ప్రీత్‌సింగ్ (30వ నిమిషం, 33వ నిమిషం)రెండు గోల్స్ చేసి భారత్ విజయంలో >>2

రెజ్లర్ పంఘాల్‌పై మూడేళ్లు నిషేధం

అక్రెడిటేషన్ వివాదంపై భారత్‌కు రావాల్సిందిగా ఆదేశించిన ఐఒఎ ఆటలో

అభిలాష బిస్తి

శ్రీనివాస్‌రెడ్డి

శివధర్‌రెడ్డి

షికా గోయల్

సౌమ్యమిశ్రా

ఐదుగురు ఐపిఎస్‌లకు డిజిలుగా పదోన్నతులు

ప్రభాతవార్త ప్రధాన ప్రతినిధి, హైదరాబాద్,ఆగస్టు8: తెలంగాణ పోలీస్ శాఖలో సీనియర్ అధికారులు పదోన్నతులు పొందారు. ఐదుగురు సీనియర్ ఐపిఎస్ అధికారులకు డీజీ హోదా లభించింది. అదనపు డీజీలుగా ఉన్న సీనియర్ ఐపిఎస్ అధికారులు శివధర్‌రెడ్డి,సౌమ్యమిశ్రా,షికా గోయల్,అభిలాష బిస్తి, కొత్తకోట శ్రీనివాస్‌రెడ్డిలకు ప్రభుత్వం డీజీలుగా పదోన్నతి కల్పించింది. ఇందుకు సంబంధించి ప్రభుత్వ ప్రధాన కార్యదర్శి శాంతికుమారి పేరుతో గురువారం ఉత్తర్వులు జారీ చేశారు. హైదరాబాద్ సీపీ కొత్తకోట శ్రీనివాస్‌రెడ్డి, ఇంటెలిజెన్స్ చీఫ్ బి.శివధర్‌రెడ్డితో పాటు సీఐడీ చీఫ్ షికా గోయల్,జైళ్ల శాఖ చీఫ్ సౌమ్య మిశ్రా, తెలంగాణ పోలీస్ అకాడమి డైరెక్టర్ అభిలాష బిస్తి అవే స్థానాల్లో కొనసాగుతారని ఆదేశాల్లో సిఎస్ పేర్కొన్నారు. వీరంతా పదోన్నతులు పొందిన తర్వాత ఆవే స్థానాల్లో బాధ్యతలు తీసుకున్నారు. ఇంటెలిజెన్స్ డీజీగా బాధ్యతలు తీసుకున్న తర్వాత బి.శివధర్‌రెడ్డి >>2

వక్ఫ్ బిల్లు జెపిసికి..

సవరణ బిల్లును తీవ్రంగా వ్యతిరేకించిన ఇండియా కూటమి పార్టీలు

ఉభయ సభల్లో భారీగా నిరసనలు

సచార్ కమిటీ నివేదిక మేరకే సవరణలు: మంత్రి కిరణ్ రిజిజు

న్యూఢిల్లీ, ఆగస్టు 8: వక్ఫ్ చట్టాల్లో కీలకమార్పులు తెచ్చేందుకు రూపొందించిన సవరణ బిల్లుపై గురువారం లోక్‌సభ, రాజ్యసభల్లో భారీ ఎత్తున నిరసనలు వ్యక్తం అయ్యాయి. ఇండియా కూటమి పార్టీలన్నీ ఈ బిల్లును తీవ్రంగా వ్యతిరేకించడంతో చివరకు ఈ బిల్లును జాయింట్ పార్లమెంటరీ కమిటీకి పంపిస్తామని కేంద్ర మంత్రి కిరణ్ రిజిజు వెల్లడించారు. గురువారం లోక్‌సభలో ప్రవేశపెట్టిన ఈబిలుపై విపక్షాలనుంచి తీవ్రనిరసన వ్యక్తం అయింది. దీనిపై సభలో చర్చను ప్రారంభించారు. ఈ బిల్లు రాజ్యాంగ స్ఫూర్తికి విరుద్ధమని, మతపరమైన విభజనకు దారితీస్తుందని కాంగ్రెస్ ఫార్టీ తీవ్రంగా ఖండించింది. ముస్లింల ఆస్తుల్ని లాక్కునేందుకు ప్రభుత్వం ప్రయత్నిస్తోందని, దీనిని తాము అంగీకరించేదే లేదని ఇండియా కూటమినేతలు మండిపడ్డారు. విపక్షాల ఆరోపణలను మంత్రి కిరణ్ రిజిజు తోసిపుచ్చారు. సచార్ కమిటీ నివేదిక మేరకు బిల్లును రూపొందించాం. బిల్లుపై దేశవ్యాప్తంగా సంప్రదింపులు జరిపామని, దీనివల్లమతపరమైన స్వేచ్ఛకు ఎలాంటి ఆటంకం ఉండదని, ఇతరుల హక్కుల హరిస్తున్నదనే ప్రశ్న >>2

బంగ్లా తాత్కాలిక సారథిగా యూనస్ ప్రమాణం

2లో

బెంగాల్ మాజీ సిఎం బుద్ధదేవ్ కన్నుమూత

5లో

జపాన్‌లో భారీ భూకంపం.. సునామీ హెచ్చరికలు జారీ

7లో

విద్యుత్ నియంత్రికల సామాగ్రి

దొంగల అరెస్ట్

9లక్షల నగదు, కారు, 4 సెల్‌ఫోన్లు స్వాధీనం: ఎస్పి శరత్‌చంద్రపవార్

వివరాలు వెల్లడిస్తున్న ఎస్‌పి శరత్‌చంద్రపవార్

మిర్యాలగూడ, అగస్టు 8 ప్రభాతవార్త: వ్యవసాయ అవసరాల కొరకు జిల్లాలోని పలు ప్రాంతాల్లో రైతుల పొలాల వద్ద ఏర్పాటు చేసుకున్న విద్యుత్ నియంత్రికలను లక్ష్యంగా చేసుకొని వాటినిలోని కాపర్‌కాయిల్స్, అయిల్ తదితర సామాగ్రిని దొంగతనం చేసే ముఠాను గుట్టురట్టు చేసి అరెస్ట్ చేసినట్లు జిల్లా పోలీస్ అధికారి శరత్‌చంద్రపవార్ తెలిపారు. గురువారం అయన తెలిపిన వివరాల ప్రకారం వాడపల్లి ఎస్ఐ ఇరుగు రవి తన సిబ్బంది తో కలిసి ఈనెల 8న అర్ధరాత్రి పెట్రోలింగ్ నిర్వహిస్తుండగా నర్సాపూర్‌రోడ్డులోని రైల్వేట్రాక్ వద్ద అగి ఉన్న తెలుపు రంగుకారును, అందులో ఐదుగురు వ్యక్తులను గుర్తించగా వారు పోలీసులను చూసి అనుమానాస్పదంగా ప్రవర్తించగా వారిపై అనుమానం కలిగిన పోలీసులు వారిని విచారించగా వారు తాము చేసిన నేరాలను అంగీకరించినట్లు తెలిపారు. వివరాల్లోకెళ్తే నల్లగొండ జిల్లాలోని వాడపల్లి, అడవిదేవులపల్లి, మిర్యాలగూడ వేములపల్లి, త్రిపురారం, తిప్పర్తి, నల్లగొండ, చిట్యాల, నకిరేకల్ పోలీస్‌స్టేషన్ల పరిధిలోని వ్యవసాయ పొలాల వద్ద రైతులు విద్యుత్ సరఫరా కొరకు ఏర్పాటు చేసుకున్న విద్యుత్ నియంత్రికలను లక్ష్యంగా చేసుకొని ఒకే కుటుంబానికి చెందిన అంధ్రప్రదేశ్ రాష్ట్రంలోని పల్నాడు జిల్లాకు చెందిన మేగావత్ రంగానాయక్, జటావత్ ఇమామ్‌నాయక్, జటావత్ మౌలానా నాయక్, షేక్ జటావత్ వలీనాయక్, నల్లగొండ జిల్లా చందంపేటకు చెందిన కేతావత్ సునీల్‌నాయక్‌లు హైద్రాబాద్‌లోని సింగరేణికాలనీలో నివాసముంటూ ముఠాగా ఏర్పడి తమ సొంత కారులో పగటిపూట వ్యవసాయ విద్యుత్ నియంత్రికలను గుర్తించి రాత్రి సమయంలో తమ సొంత కారులో వచ్చి విద్యుత్ నియంత్రికల విద్యుత్ సరఫరా నిలుపుదల చేసి వాటిని ధ్వంసం చేసి అందులోని కాపర్‌కాయిల్స్, అయిల్ చోరీ చేసి హైద్రాబాద్‌లోని తమకు తెలిసిన పాత ఇనుము వ్యాపారస్తులు మూడావత్ సుజాత, నరేష్‌లకు తక్కువ ధరకు విక్రయించి అక్రమంగా సొమ్ము చేసుకునే వారన్నారు. వారి వద్ద నుండి 9లక్షల నగదు, ఒక కారు, 4 సెల్‌ఫోన్లు స్వాధీనం చేసుకోగా వారిలో ఇద్దరు పరారీలో ఉన్నట్లు తెలిపారు.

భారీగా వరదనీరు చేరడంతో నిండుకుండలా జూరాల ప్రాజెక్టు

శ్రీశైలం గేట్లు తెరచి నీటిని విడుదల చేస్తున్న దృశ్యం

నిండుకుండల్లా ప్రాజెక్టులు

కర్ణాటకలో భారీ వర్షాలతో కృష్ణమ్మ ఉగ్రరూపం

100 టిఎంసిలతో ఆల్మట్టి ప్రాజెక్టు

జూరాల నుంచి 45గేట్లు ఎత్తి దిగువకు

జూరాల, శ్రీశైలం జలాశయాల్లో కొనసాగుతున్న విద్యుదుత్పత్తి

మహబూబ్‌నగర్ బ్యూరో, ఆగస్టు 8, ప్రభాతవార్త: కృష్ణా పరివాహక ప్రాంతంలో జలకళను సంతరించుకున్నది. వరద ఏమాత్రం తగ్గుముఖం పట్టకపోవడంతో కర్ణాటక ఎగువన ప్రాంతంలో కురుస్తున్న వర్షం కారణంగా ఆల్మట్టి, నారాయణపూర్, జూరాల, శ్రీశైలం ప్రాజెక్టులు నిండుకుండల్లా మారాయి. ఎగున నుంచి జూరాల డ్యాంకు నిరంతరంగా వరద కొనసాగుతున్నది. గురువారం జూరాలకు 3,15,000 క్యూసెక్కుల వరద చేరగా 45గేట్లు ఎత్తి స్పిల్ వే ద్వారా 3,13,065క్యూసెక్కులు, పవర్ హౌజ్ ద్వారా 19వేల 774క్యూసెక్కులు దిగువకు వదిలారు. జూరాలలో పూర్తి స్థాయి నీటి మట్టం 9.657 టీఎంసీలకు గానూ ప్రస్తుతం 8.531 టీఎంసీల నీరు నిల్వ ఉన్నది. ఎగువ, దిగువ జూరాల జల విద్యుత్ కేంద్రాల్లోని విద్యుత్ ఉత్పత్తి కొనసాగుతున్నది. జూరాల ఎడమ కాలువకు 820క్యూసెక్కులు, కుడి కాలువకు 697, ఆర్డీఎస్ లింక్ కెనాల్‌కు 100,నెట్టెంపాడుకు750,కోయిల్‌సాగర్‌కు 315క్యూసెక్కులు విడుదల చేశారు. జూరాల నుంచి మొత్తంగా 3,35,488 క్యూసెక్కులు అవట్‌ఫ్లో నమోదైంది. కర్ణాటకలోని ఆల్మట్టి, నారాయణపూర్ ప్రాజెక్టులకు జలకళ సంతరించుకున్నది. గురువారం ఉదయం7గంటల సమాచారం మేరకు ఆల్మట్టి డ్యాంకు 2,01,941 క్యూసెక్కులు ఇన్‌ఫ్లో వస్తుండగా 2,00,000 వేల క్యూసెక్కులు అవుట్‌ఫ్లో నమోదయింది.ప్రాజెక్టు నీట్టిమట్టం 519.60మీటర్లు, 123.081 టీఎంసీలు కాగా ప్రస్తుతం 518.22మీటర్లు, 100.933టీఎంసీల నీట్టిమట్టంఉన్నది. నారాయణపూర్‌కు 2,00,000 క్యూసెక్కుల వరద వస్తుండడంతో 25గేట్ల ద్వారా 2,00,490 క్యూసెక్కులు దిగువకు వదులుతున్నట్లు అధికారులు వెల్లడించారు. ప్రాజెక్టు నీటిమట్టం 492.25మీ. 33.313టీఎంసీలు కాగా ప్రస్తుతం 490.87మీటర్లు, 27.330టీఎంసీల నీట్టిమట్టం ఉన్నది. శ్రీశైలం ప్రాజెక్టుకు భారీగా వరద చేరుతుండడంతో సాగర్‌కు నీటి విడుదల కొనసాగుతున్నది. గురువారం మధ్యాహ్నం 12 గంటల సమాచారం మేరకు జూరాల స్పిల్ వే ద్వారా 2,65,404 క్యూసెక్కులు, పవర్ హౌజ్ ద్వారా 21,113క్యూసెక్కులు, సుంకేసుల నుంచి 40,311క్యూసెక్కులు శ్రీశైలానికి వచ్చి చేరుతున్నట్లు అధికారులు తెలిపారు. దీంతో ప్రాజెక్టు పూర్తి స్థాయి నీటిమట్టం 885అడుగులు, 215.807టీఎంసీలు కాగా ప్రస్తుతం 882.60అడుగులకు చేరగా 202.5056టీఎంసీలకు చేరింది. దీంతో ప్రాజెక్టు 10గేట్లను 12అడుగుల ఎత్తుకు తెరిచి నాగార్జున సాగర్‌కు నీటి విడుదల చేశారు. ఏపీ పవర్ హౌస్‌కు 26,826, తెలంగాణ పవర్‌హౌజ్‌కు 38,528క్యూసెక్కుల నీటి విడుదల చేయగా గేట్ల ద్వారా దిగువకు 3,54,761 క్యూసెక్కులు సాగర్‌కు విడుదల చేస్తున్నట్ల అధికారులు తెలిపారు.

15న ఎస్ఎస్ఎల్‌వి డి3 ప్రయోగం

షార్‌లో కొనసాగుతున్న ఏర్పాట్లు

శ్రీహరికోట (తడ), ఆగస్టు 8 ప్రభాతవార్త: శ్రీహరికోట నుంచి ఈ నెల 15న ఉదయం ఇస్రో రూపొందించిన స్మాల్ శాటిలైట్ లాంచ్ వెహికల్‌ను ప్రయోగిస్తున్నారు. ఎస్ఎస్ఎల్‌వి డి3 పేరుతో ఈ రాకెట్‌ను రూపొందించారు. దీని ద్వారా ఈఓఎస్-08 ఉపగ్రహాన్ని భూమికి తక్కువ దూరపు ఎత్తులో ప్రవేశపెట్టనున్నారు. ఇందుకు సంబంధించి శ్రీహరికోటలో అన్ని ఏర్పాట్లు జరుగుతున్నాయి. వాతావరణం అనుకూలిస్తే 15వ తేదీన ఉదయం 9.17 గంటలకు ఎస్ఎస్ఎల్‌వి 3వ డెవలప్‌మెంట్ రాకెట్‌ను ప్రయోగించే అవకాశం ఉంది. ఈ సిరీస్‌లో ఇది చివరి ప్రయోగాత్మక రాకెట్‌గా శాస్త్రవేత్తలు చెప్తున్నారు. ఇకపై జరిగేవన్నీ ఉపగ్రహాలను నేరుగా అంతరిక్షంలోకి మోసుకెళ్లే సామర్థ్యం గల దేశానికి ఉపయోగపడే మినీ రాకెట్ల ప్రయోగం ఉంటుంది. ఇదిలావుంటే ఈ రాకెట్ ద్వారా మూడు అత్యంత విలువైన ఉపకరణాలను ఇస్రో ప్రయోగిస్తోంది. ఇందులో ఎలక్ట్రో ఆప్టికల్ ఇన్‌ఫ్రారెడ్ పేలోడ్ (ఇఓఐఆర్), గ్లోబల్ నేవిగేషన్ శాటిలైట్ సిస్టం రిఫ్లెక్టోమెట్రి పేలోడ్ (జిఎన్ఎస్ఎస్ఆర్), ఎస్ఐసియువిడోసీ మీటర్ అనే 3కీలక పరికరాలు ఉంటాయి. వీటి ద్వారా వాతావరణం విపత్తులు, పర్యావరణం, అగ్ని పర్వతాలపై పర్యవేక్షణ వంటివి చేపట్టే అవకాశం ఉందని ఇస్రో వర్గాలు పేర్కొన్నాయి. గతంలో రెండుమార్లు ఎస్ఎస్ఎల్‌వి ప్రయోగాలు జరపగా, అందులో ఒకటి విఫలం చెందింది. గత ఏడాది ఫిబ్రవరి 10న జరిగిన రెండవ ప్రయోగం విజయవంతంగా నిర్ణీత కక్ష్యకు దూసుకెళ్లింది. ఈ సారి ఈ ప్రయోగాన్ని ఎటువంటి ఇబ్బందులు లేకుండా జరపడానికి శాస్త్రవేత్తలు సమాయత్తం అవుతున్నారు. శ్రీహరికోటలో కొంతకాలంగా రాకెట్ ప్రయోగాలు లేకపోవడంతో ఇస్రో దృష్టి ఈ ఎస్ఎస్ఎల్‌వి డి3 మీదనే కేంద్రీకృతమై ఉంది. ప్రస్తుతం భారత అంతరిక్ష పరిశోధన సంస్థ, సతీష్‌ధవన్ అంతరిక్ష కేంద్రం కలిసి అంతరిక్ష వారోత్సవాలను నిర్వహిస్తున్నారు. ఇదే సమయాన ఈ రాకెట్ ప్రయోగం కూడా చేపట్టడంతో ఈ గగన విజయాన్ని సైతం వారోత్సవాల ముగింపులో ఘనంగా ప్రస్తావించే అవకాశం ఉంది. భూమికి 475 కిలోమీటర్ల లోఎర్త్ ఆర్బిట్‌లో ఇఓఎస్ 08 ఉపగ్రహాన్ని ప్రవేశపెట్టి అక్కడి నుంచి పరిశోధనలు చేపడతామని ఇస్రో ప్రకటించింది. ఇది భూపరిశీలన ఉపగ్రహంగా శాస్త్రవేత్తలు పేర్కొంటున్నారు. ఈ ప్రయోగం విజయవంతం కావాలని షార్ వర్గాలు కూడా అత్యంత ఆసక్తిని కనబరుస్తున్నాయి.

ఎస్ఎస్ఎల్‌వి డి3 రాకెట్

అబుదాబి ఎయిర్‌పోర్టులో

నో పాస్‌పోర్టు, నో ఐడి కార్డ్!

అబుదాబి, ఆగస్టు 8: విదేశాలకు వెళ్లాలంటే పాస్‌పోర్టు ఎంతో ముఖ్యమన్న సంగతి మనందరికి తెలిసిందే. విమానం ఎక్కేముందు పాస్‌పోర్టు పత్రాల తనిఖీ కోసం కాస్త సమయం పడుతుంది. ఈ నేపథ్యంలోనే అబుదాబిలోని షేక్ జాయెద్ ఇంటర్నేషనల్ విమానాశ్రయంలో కొత్త సాంకేతికతను అమల్లోకి తీసుకురానున్నారు. ప్రయాణికుల ముఖ కవళికలను గుర్తించగల టెక్నాలజీని ప్రవేశపెట్టనుంది. దీని ద్వారా ఇకపై పాస్‌పోర్టు, ఐడి కార్డు అవసరం ఉండదని తెలుస్తోంది. ప్రయాణానికి ముందు క్యూలో నిలబడి ప్రతి సెక్యూరిటీ గేటు వద్ద పత్రాలను తనిఖీ చేసే పని ఇక ఉండదు. దీనికి బదులు ఫేషియల్ స్కానర్ టెక్నాలజీని వినియోగిస్తారు. దీని ద్వారా సమయం ఆదా కానుంది. ఒకవేళ ఇది అమలయితే ఫేషియల్ ఫ్యూచరిస్టిక్ టెక్నాలజీని వినియోగించిన తొలి అంతర్జాతీయ ఎయిర్‌పోర్టుగా అవతరించనుంది. యుఎఇలోని చాలా ప్రాంతాల్లో కొన్ని ఫ్యూచరిస్టిక్ ఫ్లైట్ హబ్‌లల్లో ఇది అమల్లో ఉంది. దీన్ని ఎయిర్‌పోర్టులోని లాంజ్‌లు, డ్యూటీ ఫ్రీ షాప్‌లు, బోర్డింగ్ గేట్ల వద్ద ఏర్పాటు చేయనున్నారు. ఎయిర్‌పోర్టుకు వచ్చే ప్రతి ప్రయాణికుడి బయోమెట్రిక్‌ను స్కాన్ చేయాలనే ఉద్దేశంతో దీన్ని ప్రవేశపెట్టనున్నారు. దీనికి ఎలాంటి ముందస్తు నమోదు అవసరం లేదు. ప్రయాణికులు ఎయిర్‌పోర్టులోకి వెళ్లిన అనంతరం ఆటోమేటిక్‌గా వారి ఫేస్ స్కానింగ్ ప్రక్రియ జరిగిపోతుంది. దీని వల్ల మొత్తం ప్రక్రియ వేగవంతం అవడమే కాక సమయం కూడా ఆదా అవుతుంది. రిటైల్ ఏరియా లేదా గేట్ వద్దకు వెళ్లేందుకు కేవలం 15 నిమిషాల కంటే తక్కువ సమయం మాత్రమే పడుతుంది అని ఎయిర్‌పోర్టు ప్రతినిధి ఒకరు పేర్కొన్నారు.

అమ్మోనియా గ్యాస్ లీకై 17 మందికి అస్వస్థత!

పుణె, ఆగస్టు 8: తయారీ ప్లాంట్‌ను నిత్యం చల్లగా ఉంచడానికి ఉపయోగించిన అమ్మోనియా గ్యాస్ లీకై 17 మంది కార్మికులు అస్వస్థతకు గురయ్యారు. ఈ ఘటనలో పుణె లోకి బాండ్‌గామ్‌లోని పారిశ్రామిక ప్రాంతలో జరిగింది. మహారాష్ట్ర పుణె జిల్లాలో యావత్ ప్రాంతంలోని ఓ ఆహారశుద్ధి పరిశ్రమలో అమ్మోనియా గ్యాస్‌లీకైంది. ఈ ఘటనలో 17 మంది కార్మికులు అస్వస్థతకు గురయ్యారు. వారిని వెంటనే ఆసుపత్రికి తరలించి చికిత్స అందజేస్తున్నారు. భాండ్‌గామ్ పారిశ్రామిక ప్రాంతలో ఉన్న ఓ రెడీటు ఈట్ యూనిట్‌లో ఈ ప్రమాదం జరిగింది. ఈ యూనిట్‌ను నిత్యం 18 డిగ్రీల సెల్సియస్ కంటే తక్కువ ఉష్ణోగ్రతలో ఉంచాల్సి ఉంటుంది. అందుకోసం ఆమ్మోనియా గ్యాస్‌ను ఉపయోగిస్తారు. అది ప్రమాదవశాత్తూ లీక్ కావడం తాజా ఘటనక దారి తీసింది.

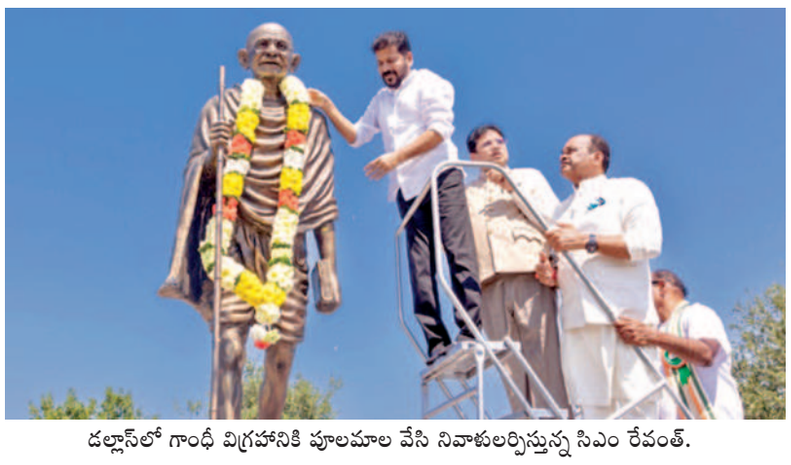

డల్లాస్‌లో గాంధీ విగ్రహానికి పూలమాల వేసి నివాళులర్పిస్తున్న సిఎం రేవంత్.
చిత్రంలో మంత్రులు కోమటిరెడ్డి, శ్రీధర్‌బాబు తదితరులు

రాజధానిలో ఛార్లెస్ స్క్వాబ్

>> విస్తరణతో ఆర్థిక సేవల రంగంలోనూ హైదరాబాద్ ప్రపంచం దృష్టిని ఆకర్షించనుంది.

ఇప్పటి వరకు తెలంగాణలో పెట్టుబడులు పెట్టేందుకు కుదిరిన ఒప్పందాలు 10

ముఖ్యమంత్రి రేవంత్‌రెడ్డి బృందం అమెరికా పర్యటన విజయవంతంగా సాగుతోంది. ఈ మేరకు పలు కంపెనీలు తెలంగాణలో పెట్టుబడులు పెట్టేందుకు ఒప్పందాలు కుదుర్చుకున్నాయి. ఆగస్టు 8వ తేదీ వరకు(ఇప్పటి వరకు) కుదిరిన ఒప్పందాలు 10 వరకు ఉన్నాయి. వాటి వివరాలు ఇలా ఉన్నాయి. కాగ్నిజెంట్: అమెరికా తర్వాత హైదరాబాద్‌లో అతిపెద్ద క్యాంపస్ ఏర్పాటుకు సన్నద్ధం,దాదాపు 15000 ఉద్యోగాలు లభించే అవకాశాలు, వాల్ట్ కార్రా హోల్డింగ్స్: డబ్ల్యుఈ-హబ్‌లో 5 మిలియన్ డాలర్ల పెట్టుబడులు పెట్టగా, అభివృద్ధి చెందుతున్న తెలంగాణ స్టార్టప్‌లలో 100 మిలియన్ల పెట్టుబడి పెట్టేందుకు ముందుకు. ఆర్సీసియం: దాదాపు 500 హై-ఎండ్ టెక్ ఉద్యోగాలు ఇచ్చేందుకు సన్నద్ధం, స్వచ్ఛ్ బయో: రూ.1000 కోట్ల పెట్టుబడులు పెట్టేందుకు ఎంఓయు, 500 మందికి ఉద్యోగాలు లభ్యం, ట్రైజిన్ టెక్నాలజీస్: హైదరాబాద్‌లో ఆర్టిఫిషియల్ ఇంటెలిజెన్స్ ఇన్నోవేషన్ డెవలప్‌మెంట్,డెలివరీ సెంటర్, దాదాపు 1000 ఉద్యోగాలు లభ్యం, హెచ్‌సిఏ హెల్త్‌కేర్: నాలుగు లక్షల చదరపు అడుగుల విస్తీర్ణంలో హైదరాబాద్‌లో క్యాంపస్ ఏర్పాటు, కార్నింగ్: హైదరాబాద్‌లో గ్లాస్ ట్యూబింగ్ పెసిలిటీ కేంద్రంలో వచ్చే ఏడాదిలో (2025) వాణిజ్య ఉత్పత్తి ప్రారంభం, వరల్డ్ బ్యాంక్: తెలంగాణ ప్రభుత్వం చేపడుతున్న ప్రతిష్ఠాత్మక ప్రాజెక్టుల్లో భాగస్వామ్యం,సహకారం అందించేందుకు వరల్డ్ బ్యాంక్ ముందుకు వచ్చింది. వివింట్ ఫార్మా: హైదరాబాద్‌లో రూ.400 కోట్ల పెట్టుబడి పెట్టేందుకు ముందుకు వచ్చింది. దాదాపు 1000 మందికి ఉద్యోగాలు లభించనున్నాయి. చార్లెస్ స్క్వాబ్: హైదరాబాద్‌లో భారత దేశంలోనే మొదటి టెక్నాలజీ డెవలప్‌మెంట్ సెంటర్‌ను ఏర్పాటు చేసేందుకు అమెరికాలో సిఎం రేవంత్ రెడ్డి బృందంతో ఒప్పందం కుదుర్చుకుంది.

నేటి నుంచి కాలిఫోర్నియాలో పర్యటనలు

ఇప్పటి వరకు న్యూయార్క్,న్యూజెర్సీ,వాషింగ్టన్ డీసీ, డల్లాస్,టెక్సాస్ ప్రాంతాలలో సిఎం రేవంత్‌రెడ్డి బృందం పర్యటనలు విజయవంతంగా ముగించుకున్నారు. ఇప్పుడు కాలిఫోర్నియా ప్రాంతంలోకి అడుగు పెడుతున్నారు. అక్కడ పలు పెద్ద కంపెనీల సీఈవోలతో సమావేశమై తెలంగాణలో పెట్టుబడులు సాధించేందుకు పలు ఒప్పందాలు చేసుకోనున్నారు. హైదరాబాద్ అభివృద్ధికి సహకారం పొందడంతో పాటు, రాష్ట్రంలో ఫార్మా, టెక్నాలజీస్ రంగంలో పెట్టుబడులు సాధించే లక్ష్యంగా ఆయన అమెరికాలో పర్యటిస్తున్నారు.

డల్లాస్‌లో గాంధీ విగ్రహానికి నివాళులు అర్పించిన సిఎం రేవంత్‌రెడ్డి

డల్లాస్‌లో మహాత్మా గాంధీ విగ్రహానికి ముఖ్యమంత్రి రేవంత్ నివాళులు అర్పించారు. ఆయనతో మంత్రులు శ్రీధర్‌బాబు,కోమటిరెడ్డి వెంకట్‌రెడ్డి కూడా గాంధీ విగ్రహానికి నివాళులు అర్పించారు.

కాలిఫోర్నియాలో సిఎం రేవంత్‌కు ఘన స్వాగతం

ప్రభాతవార్త ప్రధాన ప్రతినిధి, హైదరాబాద్,ఆగస్టు8: తెలంగాణ రాష్ట్ర ముఖ్యమంత్రి రేవంత్‌రెడ్డి,ఐటీ,పరిశ్రమల శాఖ మంత్రి డి.శ్రీధర్‌బాబు బృందానికి అమెరికాలోని కాలిఫోర్నియా రాష్ట్రంలో ఘనస్వాగతం లభించింది.

హైదరాబాద్‌లో పెట్టుబడులు పెట్టేందుకు అక్కడి పెట్టుబడిదారులను, వాణిజ్య బృందాలను సిఎం రేవంత్‌రెడ్డి ఆహ్వానించనుంది. ఈమేరకు సిలికాన్ వ్యాలీలో పలు పెద్ద కంపెనీల ప్రతినిధులతో రెండు,మూడు రోజుల పాటు అక్కడే ఉండి చర్చలు,సమావేశాలు నిర్వహించనున్నారు.

హాకీలో కాంస్యం గెలిచిన భారత్

>> కీలకపాత్ర పోషించాడు. దీనితో ఈ ఒలింపిక్స్‌లో భారత పతకాల సంఖ్య నాలుగుకు చేరింది. తొలి క్వార్టర్స్‌లో ఇరుజట్లు గోల్ చేయలేకపోయాయి. రెండో క్వార్టర్ ఆరంభంలో 18వ నిమిషం స్పెయిన్ ఆటగాడు మార్క్ మిరల్లెస్ పెనాల్టీ స్ట్రోక్‌ను గోల్‌గా మార్చాడు. దీనితో ఆజట్టు ఆధిక్యంలోకి వెళ్లింది. 29వ నిమిషంలో భారత్‌కు పెనాల్టీ కార్నర్ లభించింది. దానిని హర్మన్‌ప్రీత్‌గోల్‌గా మలిచేందుకు ప్రయత్నించినా స్పెయిన్ గోల్‌కీపర్ అడ్డుకున్నాడు. వెంటనే మరో పెనాల్టీ కార్నర్ లభించగా భారత్ సద్వినియోగంచేసుకుంది. ఈసారి హర్మన్‌ప్రీత్ ఎలాంటి పొరపాటుచేయకుండా బంతి గోల్‌పోస్ట్‌లోకి పంపి స్కోరును 1-1తో సమం చేసాడు.మూడో క్వార్టర్ మొదలైన కాసేపటికే పెనాల్టీ కార్నర్‌తో హర్మన్‌ప్రీత్ మరో గోల్‌చేసాడు. దీనితో భారత్ 2-1తో ఆధిక్యంలోకి వెళ్లింద.ఇ తర్వాత మూడు పెనాల్టీ కార్నర్‌లు సాధించినా ఇండియా వాటిని గోల్స్ గామలచలేకపోయింది. మ్యాచ్ మరో నిమిషంలో ముగుస్తుందనడా స్పెయిన్‌కు పెనాల్టీ కార్నర్ లభించింది. భారత గోల్‌కీపర్ శ్రీజేష్ దానిని అద్భుతంగా అడ్డుకున్నాడు. 60వ నిమిషంలో ప్రత్యర్తికి మరో పెనాల్టీకార్నర్‌రాగా సద్వినియోగం చేసుకోలేదు. ఒలింపిక్స్‌లో 52ఏళ్ల తర్వాత భారత్ వరుసగా రెండు కాంస్యపతకాలు సాధించింది. 2020 టోక్యో ఒలింపిక్స్‌లోను భారత్ కాంస్యం గెలిచింది. అంతకుముందు 1968, 1972లో టీమిండియా కంచుపతకం సాధించిన సంగతి తెలిసిందే. ఈమ్యాచ్‌తో అంతర్జాతీయ కెరీర్‌కు ముగింపుపలికిన శ్రీజేష్ భారత్ గెలిచిన అనంతరం ఉద్వేగానికి లోనయ్యాడు. ఆనందంతో గోల్‌పోస్టు ఎక్కి సంబరాలు చేసుకున్నాడు. భారత కెప్టెన్ హర్మన్‌ప్రీత్‌సింగ్ ఆతడిని తన భుజాలపై ఎత్తుకునిమైదానం అంతా కలియతిరిగాడు.ఇతర ఆటగాళ్లుకూడాశ్రీజేష్‌ను అభినందించారు. కాగా గెలిచిన టీమిండియా జట్టును ప్రధాని నరేంద్రమోడీ అభినందించారు. భారత్‌ప్రతిష్టను ఇనుమడింపచేసారన్నారు. పంజాబ్‌ముఖ్యమంత్రి కాంస్యం గెలిచిన హాకీ టీమ్‌కు 50 లక్షల నగదు రివార్డును ప్రకటించారు.

ఐదుగురు ఐపిఎస్‌లకు డిజిలుగా పదోన్నతులు

>> గవర్నర్ జిష్ణుదేవ్‌ను మర్యాదపూర్వకంగా కలిశారు. అంతకు ముందుమ పదోన్నతులు పొందిన వారంతా డిజిపి డాక్టర్ జితేందర్‌ను మర్యాద పూర్వకంగా కలిశారు.

బంగ్లా తాత్కాలిక సారథిగా యూనస్ ప్రమాణం

ఢాకా, ఆగస్టు 8: బంగ్లాదేశ్ తాత్కాలిక ప్రభుత్వం కొలువుదీరింది. ప్రభుత్వ సారథిగా నోబెల్ పురస్కార గ్రహీత మహ్మద్ యూనస్(84) ప్రమాణస్వీకారంచేసారు. అధ్యక్ష కార్యాలయం బంగభవన్‌లో నిర్వహించిన కార్యక్రమంలో దేశ అధ్యక్షుడు మహ్మద్ షహబుద్దీన్ యూనస్‌తో ప్రమాణంచేయించారు. రిజర్వేషన్లపై విద్యార్థులు నిరసనలు హింసాత్మకంగా మారడం, సైనిక పాలన చేపట్టడం షేక్ హసీనా దేశం వీడి వెళ్లిన తర్వాత తాత్కాలికప్రభుత్వం ఏర్పాటుకు అనుగుణంగా అడుగులు పడ్డాయి. ముందురోజు అర్ధరాత్రి ఫ్రాన్స్ నుంచి ఢాకాకు చేరుకున్న యూనస్ అధ్యక్ష కార్యాలయానికి వెళ్లడంప్రమాణ స్వీకారంచేయడం చకచకా జరిగిపోయాయి. చట్టగాంగ్‌లో 1940లో జన్మించినయూనస్ ఒక సామాజిక కార్యకర్త, బ్యాంకర్, ఆర్థికవేత్త, 2012నుంచి 2018వరకూ స్కాట్లాండ్‌లోని గ్లాస్కో కాలెడోనియన్ విశ్వవిద్యాలయానికి కులపతిగా ఉన్నారు. చిట్టగాంగ్ వర్సిటీలో ఆర్థికశాస్త్ర ఆచార్యునిగాపనిచేసారు. పేదల అభ్యున్నతికోసం మైక్రోఫైనాన్స్ బానయంక్ ద్వారా లక్షలమంది ప్రజలను పేదరికంనుంచి బయటపడేసిన ఘనత సాధించారు. అందుకుగాను 2006లో నోబెల్ శాంతిబహుమతి అందుకున్నారు. హసీనా సర్కారుతో ఘర్షణపడినందున ఆయనపై డజన్లకొద్దీకేసులు నమోదయ్యాయి. ఒకే కేసులో ఆరునెలల జైలుశిక్ష పడింది. ఆయనతోపాటు తాత్కాలికప్రభుత్వంలో 16 మందిని సలహా మండలికి నియమించారు. సలాహ్ ఉద్దీన్ అహ్మద్, ఆశిఫ్‌నజ్రుల్, అదిలుర్ రెహమాన్‌ఖాన్; హసన్ ఆరిఫ్, తౌహీద్ హుస్సేన్, సైదా రిజ్వానా హసన్, మహ్మద్ నహీద్ ఇస్లామ్, ఆసిఫ్ మహ్మద్, బ్రిగేడియర్ జనరల్ ఎం శాఖావత్ హుస్సేన్, సుప్రదీప్ చక్మా, ఫరీదా అఖ్తర్, బిధన్‌రంజన్‌రాయ్, ఎఎఫ్‌ఎం ఖలీద్ హసన్, నూర్‌జహాన్ బేగమ్, షర్మిన్‌మురిద్, ఫరూక్ ఈ ఆజమ్‌లను సలహా మండలి సభ్యులుగా ఎంపికచేసారువీరు కూడా గురువారం ప్రమాణస్వీకారాలుచేసారు.

ప్రమాణం అనంతరం యూనస్‌కు శుభాకాంక్షలు తెలుపుతున్న దేశ అధ్యక్షుడు మహ్మద్ షహబుద్దీన్

గురువారం తిరువనంతపురంలో కేరళ సిఎం పినరయ్ విజయన్‌కు వయనాడ్ బాధితుల సహాయార్థం కోటి రూపాయల చెక్కును అందజేసిన మెగాస్టార్ చిరంజీవి

వక్ఫ్ బిల్లు జెపిసికి..

>> ఉత్పన్నం కానేకాదన్నారు. ఇప్పటివరకూ హక్కులులేనివారికి ఈబిల్లుతోప్రయోజనం కలుగుతుందన్నారు. వక్ఫ్‌బోర్డులను మాఫియా ఆక్రమించిందని చాలా మంది ఎంపిలు చెప్పారు. కొందరు ఎంపిలు వ్యక్తిగతంగా ఈ బిల్లుకు మద్దతిస్తున్నట్లు తెలిపారు. కొన్ని పార్టీల సిద్ధాంతపరంగా మద్దతు ఇవ్వలేమని చెప్పాయి. వక్ఫ్‌బోర్డులో వివిధ మతాల సభ్యులుండాలనిమేంఎక్కడా చెప్పలేదన్నారు. పార్లమెంటు సభ్యుడు మాత్రం బోర్డులో ఉండాలని చెపుతున్నామని కిరణ్‌రిజిజు అన్నారు. ఏకపక్షంగా బిల్లును తెచ్చారన్న విమర్శల్లో ఎలాంటి వాస్తవం లేదన్నారు. 2014 తర్వాత వక్ఫ్‌బోర్డుచట్టంపై ప్రజలనుంచి అభిప్రాయాలు స్వీకరించామని ఎంతోమంది ప్రజలతోమాట్లాడి వారి అభిప్రాయాలు తెలుసుకున్న తర్వాత మాత్రమే ఈబిల్లును తెచ్చామన్నారు. అనేకమంది ముస్లిం పెద్దలు,ముస్లిం సంస్థలను కలిసి వారి సమస్యలు అభిప్రాయాలు తెలుసుకుని అందుకు అనుగుణంగా బిల్లు తెచ్చామని కేంద్రమంత్రి చెప్పారు. ఆన్‌లైన్‌లో కూడా ప్రజల నుంచి అభిప్రాయసేకరణ జరిపామన్నారు. ఎవరినీ సంప్రదించకుండా బిల్లు తెచ్చామనడం సరికాదని రిజిజు వెల్లడించారు. ఢిల్లీ,పాట్నా, లక్నో జమ్ముకాశ్మీర్‌లలో సమావేశాలునిర్వహించి అభిప్రాయాలు తీసుకున్నామన్నారు. ఎపి, అస్సాం, బీహార్, ఢిల్లీ, గుజరాత్, హిమాచల్‌ప్రదేశ్, జమ్ము, కర్ణాటక, తెలంగాణ, మధ్యప్రదేశ్, ఉత్తరప్రదేశ్ ఇలా అన్ని రాష్ట్రాలనుంచి ముస్లిం సంస్థల ప్రతినిధులు వచ్చి వక్ఫ్‌బోర్డులో అక్రమాలు అవినీతి, అవకతవకలపై ఫిర్యాదులుచేసారని, వక్ఫ్‌బోర్డును కాపాడటంతోపాటు ఇప్పటివరకూ అవకాశాలు లేని ముస్లిం సమాజం అవకాశాలు పొందే విధంగా సవరణలు తీసుకువస్తున్నామని మంత్రి తెలిపారు. ఈ బిల్లును వ్యతిరేకించే వ్యక్తులను సామాన్య ముస్లింలు గుర్తుంచుకుంటారని, ముస్లిం సమాజం క్షమించదన్నారు. ఓటుబ్యాంకు రాజకీయాలకోసం కొన్ని పార్టీలు ఈ బిల్లును వ్యతిరేకించడం సరికాదన్నారు. ప్రతిసభ్యుడు ఈ బిల్లుకు మద్దతు తెలపాలని రిజిజు కోరినా విపక్షాలు మాత్రం ససేమిరా అంగీకరించలేదు. విపక్షాల అభ్యంతరాలు తీవ్రస్థాయిలో ఉండటంతో ఈ బిల్లును జాయింట్ పార్లమెంటరీకమిటీకి పంపిస్తున్నట్లు తెలిపారు. వక్ఫ్ పాలకవర్గాల్లో మరింత పారదర్శకత జవాబుదారీతనం పెంచాలని పాలనలో మహిళల భాగస్వామ్యం తప్పనిసరిచేసేవిధంగా ఈకొత్త బిల్లును కేంద్రం తీసుకొచ్చింది. ఈమేరకు 1995 నాటి వక్ఫ్‌చట్టంలో సుమారు 40 సవరణలు చోటుచేసుకోనున్నాయి. ముస్లిం సమాజం నుంచి వస్తున్న డిమాండ్లమేరకే ఈమార్పులుచేస్తున్నట్లు ప్రభుత్వ వర్గాలు చెప్పాయి. కొత్త బిల్లు అమలులోకి వస్తే జిల్లా కలెక్టర్లు రూపొందించిన వాస్తవ అంచనా విలువలమేర వక్ఫ్‌బోర్డులు తమ ఆస్తులను తప్పనిసరిగా నమోదుచేయించుకోవాల్సి ఉంటుంది. బిజెపి సర్కారు ఎప్పటినుంచో ఈ సవరణల గురించి ఆలోచిస్తున్నదని సరైన నిర్ణయం కాదనిఅఖిలభారత ముస్లిం పర్సనల్ లా బోర్డు గతంలోనే ఈ బిల్లును వ్యతిరేకించింది. బిల్లుపై చర్చలోమాట్లాడిన కిరణ్‌రిజిజు తిరుచిరాపల్లి జిల్లాలో 1500 ఏళ్లనాటి సుందరేశ్వర్ దేవాలయం వక్ఫ్‌భూమిలో ఉందని ఆరోపిస్తున్నారని, మొత్తం గ్రామం వక్ఫ్‌బోర్డు ఆస్తి అని కూడా ప్రకటించారని ఇదేమైనా ఊహించామా అని అన్నారు. అలాగే సూరత్‌మున్సిపల్ కార్పొరేషన్ కేంద్ర కార్యాలయం వక్ఫ్‌ఆస్తిగా ప్రకటించారని ఆయన ఆశ్చర్యం వ్యక్తంచేసారు. అన్ని మతాలను గౌరవిస్తామని, ఈ అంశాన్ని ఒక మతానికి సంబంధించిన అంశంగా చూడకూడదని రిజిజు అన్నారు. 1976లోనే ఒక సర్వేనివేదిక వచ్చిందని, వక్ఫ్ నిర్వహణను క్రమబద్ధీకరించాలని కూడా సూచించిందన్నారు. షియా, సున్ని బోహ్రా, ఆగఖాని ఇతర వెనుకబడిన తరగతులు ముస్లింలలో ఉన్నారని వారికి సైతం ఈ బోర్డుల్లో ప్రాతినిధ్యం ఉండాలన్నారు. బిల్లుపై కాంగ్రెస్ సభ్యుడు కెసి వేణుగోపాల్‌మాట్లాడుతూ ఇది అత్యంత ప్రమాదకరమైన బిల్లు అన్నారు. ఎస్పీచీఫ్ అఖిలేష్ యాదవ్‌మాట్లాడుతూ వక్ఫ్ బోర్డుల్లోముస్లిమేతరులను చేర్చడంలో ఆంతర్యం ఏమిటని ప్రశ్నించారు. జెడియుకి చెందిన రాజీవ్‌రంజన్‌మాట్లాడుతూ వక్ఫ్‌బోర్డులు పారదర్శకంగాపనిచేసేందుకే ఈ బిఉల్లను తెచ్చారన్నారు. 1984లో సిక్కు వ్యతిరేక దాడుల్లో వేలాది సిక్కులను ఎవరు చంపారని ఆయన ప్రశ్నించారు.

గురువారం పార్లమెంటు వద్ద విపక్షనేత రాహుల్ గాంధీ, కెసి వేణుగోపాల్ తదితరులు

వారం - వర్జ్యం

తేది : 09-08-2024, శుక్రవారం
శ్రీ క్రోధి నామ సంవత్సరం,
శ్రావణమాసం, దక్షిణాయనం,
వర్ష ఋతువు, శుక్లపక్షం,
పంచమి రా.3.14,
హస్త రా.2.43,
వర్జ్యం ఉ.9.04-10.52,
దు.ఉ.8.31-9.22, 2) మ.12.47-1.38
శుభసమయం : ఉ.11.00-11.40,
సా.5.36-6.30
రాహుకాలం - ఉ.10.30-12.00

వార్తాఫలం

మేషం : ఇంటా బయటా కొంత వరకు అనుకూలంగా వుంటుంది. కాంట్రాక్టులు దక్కుతాయి.

వృషభం : ఆర్థిక పరిస్థితి ఆశాజనకంగా వుంటుంది. సంఘంలో గౌరవం పొందుతారు.

మిథునం: ముఖ్యమైన విషయాలలో కీలక నిర్ణయాలు తీసుకుంటారు. వస్తు, వస్త్ర లాభాలు.

కర్కాటకం : ప్రత్యర్థులపై ఆధిపత్యం సాధిస్తారు. వృత్తి వ్యాపారాలలో అభివృద్ధి సాధిస్తారు.

సింహం: ఉద్యోగాలలో స్థాన మార్పులు వుంటాయి. వివాహ యత్నాలు ముమ్మరం చేస్తారు.

కన్య : రుణాలు కొంతవరకు తీరుతాయి. ముఖ్యమైన వ్యవహారాలలో విజయం సాధిస్తారు.

తుల : నూతన విద్యావకాశాలు లభిస్తాయి. స్థిరాస్తి వివాదాలు తీరి లబ్ధ పొందుతారు.

వృశ్చికం: భాగస్వామ్య వ్యాపారాలలో అభివృద్ధి సాధిస్తారు. దీర్ఘకాలిక సమస్యలు కొంతవరకు తీరుతాయి.

ధనుస్సు: రాజకీయ, పారిశ్రామిక రంగాల వారికి అన్నివిధాలుగా అనుకూలంగా వుంటుంది.

మకరం: అనుకోని అవకాశాలు లభిస్తాయి. వాటిని సద్వినియోగం చేసుకోండి. ప్రయాణాలు.

కుంభం: ముఖ్యమైన పనులు సన్నిహితుల సాయంతో పూర్తి చేస్తారు. ఆర్థిక పరిస్థితి అనుకూలం.

మీనం : కొత్త కార్యక్రమాలకు శ్రీకారం చుట్టి సకాలంలో పూర్తి చేస్తారు. ధనలాభం.

- శ్రీమతి ములుగు శివజ్యోతి, కోఠి, హైదరాబాద్

సుంకిశాల ఘటనతో హైదరాబాద్ తాగునీటి సరఫరాకు ఆటంకం లేదు

-జలమండలి వివరణ

ప్రభాతవార్త ప్రధాన ప్రతినిధి, హైదరాబాద్, ఆగస్టు8: హైదరాబాద్ తాగునీటి అవసరాలు తీర్చడం కోసం నాగార్జునసాగర్ డెడ్ స్టోరేజీ నుంచి కృష్ణ జలాలను తరలిచేందుకు సుంకిశాల పంప్‌హౌజ్ నిర్మాణం చేపట్టారు. సొరంగంలోకి సాగర్ జలాలు రాకుండా రక్షణ కోసం రిటెయినింగ్ వాల్ నిర్మించారు. ఇటీవల నాగార్జునసాగర్‌కు భారీ వరద వచ్చి చేరడంతో రక్షణ గోడ ఒత్తిడికి గురై ఒక్కసారిగా కుప్పకూలింది. ఈ ఘటనపై జలమండలి స్పందిస్తూ బోర్డు స్థాయిలో ఉన్నత ఇంజనీర్లతో విచారణ కమిటీని వేశామని తెలిపింది. విచారణ సభ్యులుగా జలమండలి ఈడీ,రెవెన్యూ డైరెక్టర్, ప్రాజెక్టు డైరెక్టర్ ఉంటారని తెలిపింది. కమిటీ ఇచ్చిన నివేదిక ఆధారంగా తగిన చర్యలు తీసుకుంటామని తెలిపింది. ఈ ఘటన వల్ల మార్చిలోగా పూర్తి చేయాలనే లక్ష్యం మరో 2 నెలలు ఆలస్యం జరిగే అవకాశం ఉందని తెలిపింది. ఈ ఘటన వల్ల హైదరాబాద్ నగరానికి తాగునీటి సరఫరాలో ఎలాంటి ఆటంకం కలగదని, ప్రస్తుత సరఫరా వచ్చే ఏడాది వరకు యథావిధిగా కొనసాగుతుందని తెలిపింది. ప్రస్తుత నీటి లెవల్ తగ్గిన తర్వాతే దెబ్బతిన్న సైడ్ వాల్ భాగాన్ని పునర్నిర్మించాల్సి ఉంటుందని, దీని యొక్క మొత్తం ఖర్చు సదరు నిర్మాణ సంస్థ భరిస్తుందని తెలిపింది. ఈ పునర్నిర్మాణ పనులుకు సుమారు రూ.20 కోట్ల వరకు ఖర్చు అవుతుందని ప్రాథమికంగా అంచనా వేసినట్లు తెలిపింది. ఈ ఘటన ఆగస్టు 2న సుమారు ఉదయం 7 గంటల సమయంలో జరగడం వల్ల డిపార్ట్‌మెంట్ సైట్ ఇంజనీర్లు సంఘటనా స్థలంలో లేరని, ఈ విషయం బోర్డు ఇంజనీర్లకు తెలిపిన వెంటనే డైరెక్టర్ సమీక్షించి ఏజెన్సీకి తగిన సూచనలు చేశామని జలమండలి పేర్కొంది.

అప్పుడు అడవులను రక్షించారు.. ఇప్పుడు ధ్వంసం చేసేవారే హీరోలు

సినిమాల పరిస్థితిపై వాఖ్యానించిన ఎపి డి.సిఎం పవన్

విజయవాడ,ఆగస్టు8,ప్రభాతవార్తప్రతినిధి: సినిమాల్లో అడవులను సంరక్షించే వాళ్ళను హీరోలుగా చూపించే వారని,ఇప్పుడు ధ్వంసం చేసే వారిని కథానాయకులుగా చిత్రీకరిస్తున్నారని ఏపీ డిప్యూటీ సీఎం పవన్ కల్యాణ్ సంచలన వ్యాఖ్యలు చేసారు.ఇప్పుడు సినిమాల్లో వింతైన పరిస్థితులున్నాయన్నారు.తాను చలనచిత్ర పరిశ్రమ నుంచి వచ్చానని,రాజకీయాల్లో రాణిస్తున్నారన్నారు.పర్యావరణ హితాన్ని అందరు కోరుకోవాలన్నారు.ఆ దిశలోనే చలనచిత్ర మాధ్యమం ఉండాలన్నారు.గురువారం బెంగుళూరు పర్యటనల్లో భాగంగా ఆయన మీడియాతో మాట్లాడుతూ సినిమాల్లో విద్రోహక పరిస్థితులను హీరోయిజం నేపథ్యంగా చూపిస్తున్నారన్నారు.ఇది బాధకరమైన విషయంగా పవన్ కల్యాణ్ వ్యాఖ్యానించారు,పర్యావరణ పరిరక్షణ కోసం అడవులను విస్తృతం చేసుకోవాలన్నారు.ఆ దిశలో తమ ప్రయత్నాలు ఉంటాయన్నారు.అడవుల పరిరక్షణ, ఎర్రచందనం స్మగ్లింగ్ తదితరాల నియంత్రణ చర్యల్లో భాగంగానే తాను కర్ణాటక ముఖ్యమంత్రిని,అటవీ శాఖామంత్రిని కలిసినట్లు తెలిపారు.ఎర్రచందనం అక్రమ నేపథ్యంగా నిర్మించిన చిత్రంలో ఒక మెగా హీరో నటించి,మంచి విజయాన్ని అందుకున్న నేపథ్యంలో పవన్ వ్యాఖ్యలు తీవ్ర సంచలనాలకు దారితీసాయి.

THE GOVERNMENT OF BODOLAND

Results of 08/08/2024

M.R.P. ₹.2/-

SINGAM SERIES Dr No:6
1st Prize Rs.100000/- 656226
2nd Prize Rs.7000/- 73429
3rd Prize Rs.3500/-
05491 23452 23732 25022 27750
54923 58559 75187 87483 90094
4th Prize Rs.200/-
0065 0723 1830 1975 2180
3325 4714 6969 8970 9973
5th Prize Rs.100/-
1627 1971 1972 3557 6638
7056 7408 7703 7970 8878
6th Prize Rs.50/-
0186 1227 3054 4052 6017 8270
0347 1365 3087 4113 6137 8301
0403 1497 3206 4195 6144 8411
0438 1687 3236 4256 6154 8424
0546 2095 3256 4301 6621 8501
0549 2115 3261 4448 6635 8590
0592 2141 3344 4525 6655 8655
0604 2153 3364 4531 6825 8894
0621 2175 3431 4593 6838 9107
0622 2279 3592 4750 7239 9382
0699 2413 3602 4877 7427 9387
0721 2608 3651 4903 7516 9409
0741 2645 3730 5302 7528 9434
0811 2731 3744 5482 7628 9744
0894 2841 3772 5688 7902 9847
0948 2916 3905 5924 8016
1133 2980 4003 5966 8031

KUIL SERIES Dr No:6
1st Prize Rs.100000/- 427389
2nd Prize Rs.7000/- 95515
3rd Prize Rs.3500/-
00918 08372 08896 13348 19640
24003 31489 33482 47124 84981
4th Prize Rs.200/-
0523 0668 1375 1771 2372
3526 3796 5191 6595 8943
5th Prize Rs.100/-
0588 0741 0789 1562 3411
3467 4342 5408 9034 9332
6th Prize Rs.50/-
0076 1685 3360 4435 7199 8777
0081 1724 3405 5000 7594 8851
0086 1734 3626 5227 7675 8906
0201 1762 3717 5283 7735 8948
0250 1828 3744 5339 7759 9018
0362 1878 3790 5594 7762 9106
0544 2023 3812 5681 7788 9137
0700 2024 3820 5702 8023 9259
0715 2124 3905 5928 8034 9375
0777 2178 3976 6097 8042 9620
0785 2202 4047 6213 8050 9719
0922 2289 4092 6266 8059 9761
1150 2505 4326 6590 8241 9832
1299 2569 4331 6593 8292 9856
1415 2805 4362 6682 8343 9869
1445 3050 4396 6955 8539
1616 3239 4403 7077 8551

ROSA SERIES Dr No:6
1st Prize Rs.100000/- 632748
2nd Prize Rs.7000/- 25737
3rd Prize Rs.3500/-
05639 10314 15298 38447 38674
41284 63806 70020 86608 98971
4th Prize Rs.200/-
0610 1587 2362 4875 4899
5177 5813 5943 7414 9991
5th Prize Rs.100/-
0837 2240 3996 4855 5928
6065 7911 8104 9102 9408
6th Prize Rs.50/-
0031 2175 3627 5685 7086 8602
0133 2207 3678 5693 7229 8678
0148 2356 3748 5731 7373 8961
0229 2402 3817 5736 7408 9033
0443 2498 3826 5966 7419 9167
0459 2562 3907 5980 7458 9192
0630 2825 4064 6017 7769 9252
0673 2836 4097 6082 7807 9278
0752 2898 4224 6089 7915 9346
0794 2979 4233 6355 7985 9398
1214 3040 4236 6562 8045 9403
1347 3057 4367 6688 8077 9703
1352 3060 4439 6802 8162 9846
1502 3159 4763 6895 8197 9862
1620 3204 4772 7025 8302 9921
1845 3376 5363 7061 8373
2162 3395 5494 7062 8526

DEAR SERIES Dr No:6
1st Prize Rs.100000/- 459956
2nd Prize Rs.7000/- 11755
3rd Prize Rs.3500/-
08267 13173 28912 36096 48419
54257 63060 63424 66531 78946
4th Prize Rs.200/-
0536 5139 5958 6846 7042
7184 7456 7705 8128 9390
5th Prize Rs.100/-
1165 2737 3815 4093 4259
5409 5454 5949 6938 8113
6th Prize Rs.50/-
0162 1534 2319 4169 6464 8493
0432 1562 2609 4296 6473 8616
0436 1621 2643 4490 6508 8718
0453 1683 2726 4677 6666 8849
0620 1738 2897 4873 6726 8976
0728 1758 3122 4874 6757 8983
0865 1775 3125 5047 6968 8989
0938 1901 3179 5189 7045 9102
1109 1950 3196 5304 7112 9183
1146 2111 3277 5718 7243 9190
1154 2140 3357 5865 7357 9219
1160 2160 3367 6100 7387 9648
1194 2219 3713 6137 7454 9817
1227 2286 3805 6299 7525 9878
1255 2291 3982 6371 7540 9964
1480 2295 4045 6394 8046
1528 2316 4084 6395 8403

THANGAM SERIES Dr No:6
1st Prize Rs.100000/- 258634
2nd Prize Rs.7000/- 54127
3rd Prize Rs.3500/-
21119 22894 25107 28142 33760
34858 47201 50623 52483 67703
4th Prize Rs.200/-
0503 3396 4432 4461 4623
5285 6437 6532 7809 9370
5th Prize Rs.100/-
0173 1414 2319 3001 3821
5384 6267 7707 9592 9796

NALLANERAM SERIES Dr No:6
1st Prize Rs.100000/- 774311
2nd Prize Rs.7000/- 27701
3rd Prize Rs.3500/-
10854 29689 30078 34839 40331
58783 61755 62606 73063 75629
4th Prize Rs.200/-
0392 2553 4055 5198 5765
5829 6535 7877 8003 9536
5th Prize Rs.100/-
0928 1850 3099 5908 6524
6780 7890 8103 8819 9603

THE GOVERNMENT OF BODOLAND

Results of 08/08/2024

M.R.P. ₹.2/-

KUMARAN SERIES Dr No:6
1st Prize Rs.100000/- 173409
2nd Prize Rs.7000/- 25865
3rd Prize Rs.3500/-
14258 18537 29341 38864 41200
58482 72235 75550 86145 87371
4th Prize Rs.200/-
0958 1828 2855 3329 4490
5768 6775 7688 8382 8815
5th Prize Rs.100/-
2923 3322 4481 5283 5622
7553 7863 8022 9281 9541
6th Prize Rs.50/-
0097 1287 2911 4994 7228 9260
0111 1477 3045 5220 7334 9323
0150 1483 3261 5249 7388 9392
0229 1568 3278 5556 7628 9493
0236 1583 3293 6027 7826 9526
0357 1639 3372 6054 7945 9557
0432 1657 3491 6143 7967 9695
0543 1757 3519 6165 8115 9698
0681 1762 3580 6222 8552 9761
0738 1801 3649 6432 8563 9779
0782 1839 3821 6487 8565 9889
0871 2042 3878 6655 8566 9892
0907 2127 3908 6714 8782 9896
1002 2149 3948 6796 8821 9907
1068 2347 3974 7113 9058 9980
1204 2504 4034 7196 9091
1240 2812 4640 7227 9112

VISHNU SERIES Dr No:6
1st Prize Rs.100000/- 437566
2nd Prize Rs.7000/- 15219
3rd Prize Rs.3500/-
08949 13545 14683 24688 32669
48024 53922 72976 76357 80283
4th Prize Rs.200/-
2126 2558 4091 4359 4983
5390 6322 7486 8450 8539
5th Prize Rs.100/-
0487 1058 2073 2457 3599
5293 6042 6760 7041 9218
6th Prize Rs.50/-
0259 1941 3180 4998 6590 7861
0

2047 లక్ష్యాలను చేరుకోవడంలో ఖనిజ రంగం కీలకం

సవాళ్లను అధిగమిస్తూ పరిష్కార మార్గాలతో ముందుకెళ్దాం

గనుల రంగంపై జాతీయ సదస్సులో కేంద్రమంత్రి కిషన్‌రెడ్డి

హైదరాబాద్, ఆగస్టు 8, ప్రభాతవార్త: భారతదేశం 2047 నాటికి సంకల్పించుకున్న లక్ష్యాలను చేరుకోవడంలో మన ఖనిజ రంగం పాత్ర అత్యంత కీలకమని కేంద్ర బొగ్గు, గనుల శాఖ మంత్రి కిషన్‌రెడ్డి పేర్కొన్నారు. గత పది సంవత్సరాలుగా కేంద్ర ప్రభుత్వం తీసుకునివచ్చిన సంస్కరణల కారణంగా బొగ్గు, గనుల రంగంలో సానుకూల మార్పులు కనబడుతున్నాయన్నారు. ఢిల్లీలో ఎంజి ఎంఐ ఆధ్వర్యంలో గనుల రంగంపై జరిగిన జాతీయ సదస్సులో విశిష్టఅతిథిగా కేంద్రమంత్రి పాల్గొన్నారు. గనుల రంగంలో ఎదురవుతున్న సవాళ్లు, వాటిని పరిష్కరించేందుకు కేంద్ర ప్రభుత్వం తీసుకుని వచ్చిన సంస్కరణల గురించి వివరించారు. భారతదేశపు తలసరి విద్యుత్ వినియోగ ప్రపంచ సగటుతో పోల్చుకుంటే మూడోవంతుగా ఉందన్న కేంద్రమంత్రి భారతదేశంలో పెరుగుతున్న పారిశ్రామికీకరణ, అభివృద్ధి కారణంగా రానున్న రోజుల్లో ప్రపంచ సగటున భారత్ చేరుకోవడం ఖాయ మన్నారు. దీన్ని దృష్టిలో ఉంచుకుని భారత దేశంలో విద్యుదుత్పత్తిని పెంచేందుకు బొగ్గు ఉత్పత్తిని పెం చాల్సిన అవసరం ఉందన్నారు. భారతదేశంలో గనుల తవ్వకం విషయంలో మొదటి దశ అయిన ఎక్స్‌ప్లోరేషన్ ప్రక్రియలో రిస్క్ తీసుకునేందుకు కంపెనీలు ముందుకు రావడం లేదన్నారు. దీన్ని దృష్టిలో ఉంచుకుని ఈఎక్స్‌ప్లోరేషన్ ప్రక్రియలో 50శాతం ఖర్చును భరించేందుకు కేంద్ర ప్రభుత్వం ముందుకు వచ్చింద న్నారు. గనుల రంగంలో ఆత్మనిర్భరత సాధించేందుకు ఇలాంటి నిర్ణయాలు ఎంతగానో ఉపయోగపడ తాయన్నారు.

జాతీయ సదస్సులో మాట్లాడుతున్న కేంద్రమంత్రి కిషన్‌రెడ్డి

బలమైన, సమర్ధవంతమైన గనుల రంగాన్ని ఏర్పాటు చేసుకోకుండా, భారతదేశం ఆత్మనిర్భరత సాధించడం సాధ్యంకాదన్న ప్రధానమంత్రి నరేంద్రమోడీ మాటలను గుర్తుచేస్తూ ఈ దిశగా కేంద్ర ప్రభుత్వం అన్ని సాధ్యమైన చర్యలు చేపడుతోందన్నారు. యుపిఏ ప్రభుత్వంలో గనుల కుంభకోణాన్ని దృష్టిలో ఉంచుకుని పారదర్శకమైన పద్ధతిలో వేలం విధానాన్ని మోడి ప్రభుత్వం తీసుకుని వచ్చిందన్నారు. ఇటీవల ప్రవేశపెట్టిన బడ్జెట్‌లోనూ కేంద్ర ప్రభుత్వం క్రిటికల్ మినరల్ మిషన్ ఆఫ్ సోర్ మినరల్ బ్లాక్ వేలం వంటి సంస్కరణలు తీసుకుని వచ్చిన విషయాన్ని ఈ సందర్భంగా ప్రస్తావించారు. దీని ద్వారా కీలకమైన ఖనిజాల విషయంలో దిగుమతులపై ఆధారపడాల్సిన అవసరం తగ్గుతుందన్నారు. దీనికి తోడుగా విదేశాల్లోని గనులను లీజుకు తీసుకునే విషయంలో ప్రగతి సాధించామన్నారు. భారతదేశంలో కోకింగ్ కోల్ దిగుమతిని తగ్గించేందుకు మిషన్ కోకింగ్ కోల్ కార్యక్రమాన్ని ప్రారంభించామన్నారు. 2030 నాటికి 140 మిలియన్ టన్నుల కోకింగ్ కోల్ ఉత్పత్తి ఈ మిషన్ లక్ష్యమన్నారు. అభివృద్ధికి ఖనిజాల ఉత్పత్తికి ప్రాధాన్యమిస్తూనే పర్యావరణ పరిరక్షణపైన ప్రత్యేక దృష్టి సారించాలని సూచించారు.

ఖనిజాభివృద్ధిలోన ప్రైవేటు రంగం పాత్ర కీలకమన్నారు. క్లీన్ వ్యూయల్‌ను ప్రోత్స హించే దిశగా కోల్ గ్యాసిఫికేషన్, కోల్ బెడ్ మిథేన్ గ్యాసెస్‌ను ఎక్స్‌ట్రాక్షన్, కోల్ నుంచి హైడ్రోజన్ ఎక్స్‌ట్రాక్ట్ చేయడం, కార్బన్ క్యాప్చర్ అండ్ స్టోరేజ్ తదితర మిషన్‌లలో ప్రైవేటు రంగం ప్రత్యేక చొరవ తీసుకోవాలన్నారు. ఈ కార్యక్రమంలో బొగ్గు, గనుల శాఖ సహాయ మంత్రి సతీష్ చంద్ర దుబే, గనులశాఖ కార్యదర్శి విఎల్ కాంతారావు, బొగ్గు శాఖ అదనపు కార్యదర్శులు కోల్ ఇండియా చైర్మన్ పిఎం ప్రసాద్, ఎంజిఎంఐ అధ్యక్షులు డా.వీరారెడ్డితో పాటు పలువురు పాల్గొన్నారు. అనంతరం ఆయా సంస్థల సిఈఓలు, చైర్మన్లతో జరిగిన సమావేశంలో గనుల రంగం ఎదుర్కొంటున్న సమస్యలు, పరిష్కారాలు, తీసుకురావాల్సిన సంస్కరణలు తదితర అంశాలను కిషన్‌రెడ్డి అడిగి తెలుసుకున్నారు.

ఇప్పటికే కేంద్ర ప్రభుత్వంచేపట్టిన పనుల కారణంగా వచ్చిన సానుకూల మార్పులను కిషన్‌రెడ్డి గుర్తుచేశారు. అందరి సహకారంతో భారతదేశాన్ని గనుల, ఖనిజాల రంగంలో ఆత్మనిర్భన్‌గా మార్చేందుకు కృషి చేస్తామన్నారు.

స్పీకర్ హక్కులపై అఖిలేష్ వ్యాఖ్యలు..

నిప్పులు చెరిగిన కేంద్రమంత్రి అమిత్‌షా!

న్యూఢిల్లీ, ఆగస్టు 8: లోక్‌సభలో స్పీకర్ హక్కులను కాలరాస్తున్నారంటూ ఎస్పీ అధినేత అఖిలేష్ యాదవ్ చేసిన వ్యాఖ్యలపై కేంద్ర మంత్రి అమిత్‌షా తీవ్ర స్థాయిలో మండిపడ్డారు.పార్లమెంట్ సమావేశాలు కొనసాగుతున్నాయి. ఈ క్రమంలోనే లోక్‌సభలో కేంద్ర మంత్రి అమిత్‌షా సమాజ్‌వాదీ పార్టీ అధినేత అఖిలేష్ యాదవ్ మధ్య మాటల యుద్ధం నడిచింది. స్పీకర్ హక్కులకు భంగం కలిపస్తున్నారంటూ అఖిలేష్ చేసినవ్యాఖ్యలు తీవ్ర చర్చకు దారి తీశాయి.'లోక్‌సభ స్పీకర్ ఓం బిర్లా హక్కులతో పాటు ప్రతిపక్ష ఎంపీ హక్కులను కాలరాస్తున్నారు.మీ హక్కులను లాక్కుంటున్నారు. మీ తరఫున మేము పోరాడేందుకు సిద్ధంగాఉన్నాం' అని అఖిలేష్‌యాదవ్ తీవ్ర వ్యాఖ్యలు చేశారు. దీనిపై స్పందించిన అమిత్‌షా ఆయన వ్యాఖ్యలను ఖండించారు. ఇది సభాపతిని అమానించడమేనంటూ నిప్పులు చెరిగారు. స్పీకర్ హక్కులకు ప్రతిపక్షాలు పరిపక్షకులు కాదంటూ మండిపడ్డారు. సభలో అఖిలేష్‌యాదవ్ చేసిన వ్యాఖ్యలను తీవ్రంగా ఖండిస్తున్నాను అది స్పీకర్ పదవిని అమానించడమే అవుతుంది. ప్రతిపక్ష ఎంపీలు స్పీకర్ హాక్కుల పరిరక్షకులు కాదు.మీరు ఇలాంటి వ్యాఖ్యలు చేయకండి అంటై షా ధ్వజమెత్తారు. అనంతరం ఇదే అంశంపై స్పీకర్ బిర్లా స్పందించారు. స్పీకర్ ఉద్దేశించిన ఎటువంటి వ్యాఖ్యలు చేయకూడదంటూ అఖిలేష్‌కు సూచించారు. కాగా కేంద్ర ప్రభుత్వం లోక్‌సభలో వక్ఫ్ చట్టం సరవణ బిల్లును ప్రవేశపెట్టింది. అనంతరం దీనిపై సభలో చర్చప్రారంభించారు.

సరిహద్దు ప్రాంతాల రైతుల విజ్ఞప్తి

ఎపిలోని బ్యాంకు రుణాలూ మాఫీ చేయండి

హైదరాబాద్, ఆగస్టు 8, ప్రభాతవార్త: ఆంధ్రప్రదేశ్‌లోని వివిధ బ్యాంకుల్లో తీసుకున్న పంట రుణాలను కూడా మాఫీ చేయాలని రాష్ట్రానికి చెందిన సరిహద్దు ప్రాంతాల రైతులు సర్కార్‌కు విజ్ఞప్తి చేస్తున్నారు. రాష్ట్రానికి చెందిన గద్వాల్, సూర్యాపేట్, ఖమ్మం తదితర జిల్లాలకు చెందిన పలువురు రైతులు సరిహద్దు ప్రాంతాల్లోని కర్నూలు, కృష్ణా, ఏలూరు జిల్లాల్లోని వివిధ బ్యాంకుల్లో పంట రుణాలు తీసుకున్నారు. అయితే రాష్ట్ర ప్రభుత్వం రుణ మాఫీ విషయంలో కేవలం తెలంగాణలోని బ్యాంకుల నుండి తీసుకున్న రుణాలను మాఫీ చేస్తోంది. కానీ ఇక్కడి రైతులు సరిహద్దు రాష్ట్రాల్లో తీసుకున్న పంట రుణాలను మాత్రం మాఫీ చేయడం లేదు. ఈ నేపథ్యంలో తమ రుణాలను కూడా మాఫీ చేయాలని తెలంగాణకు చెందిన పలువురు రైతులు కోరుతున్నారు. ఈ విధంగానే గద్వాల్ జిల్లాలోని అలంపూర్ తదితర మండలాల రైతులు ఆంధ్రప్రదేశ్‌లోని కర్నూలు జిల్లాల్లోని బ్యాంకుల్లో తీసుకున్న తమ పంట రుణాలను మాఫీ చేయాలని అధికారులకు విజ్ఞప్తి చేస్తున్నారు. ఈ మేరకు చెందూరు, పలెల్పగడు, ఇటిక్యాల, జల్లాపూర్, పుల్లూరు, బోరవెల్లి, జింకలపల్లి, అలంపూర్‌కు చెందిన రైతులు జిల్లా కలెక్టరును కలిసి వినతిపత్రం సమర్పించారు. దశాబ్దాలుగా ఈ ప్రాంత సరిహద్దు గ్రామాల రైతులు తమ పొలాలను సాగు చేసేందుకు కర్నూలు తదితర ప్రాంతాల్లోని వివిధ బ్యాంకుల నుండి పంట రుణాలు పొందారు. ఇలా ఒక్క గద్వాల జిల్లాలోని వివిధ గ్రామలకు చెందిన దాదాపు 400 మంది రైతులు కర్నూలు జిల్లాలోని బ్యాంకులు పంట రుణాలు తీసుకున్నారు.

ఎల్ఐసి నికరలాభం రూ.10,461 కోట్లు

గత యేడాదికంటే 13.67శాతం వృద్ధి

సిఇఒ ఎండి సిద్ధార్థ్ మొహంతి వెల్లడి

ముంబయి, ఆగస్టు 8: జీవితబీమా సంస్థ జూన్‌మాసంతో ముగిసిన త్రైమాసికంలో నికరలాభం 10,461 కోట్లు ఆర్జించినట్లుప్రకటించింది. కొత్తప్రీమియంల ద్వారా కూడా 11,892 కోట్లు ఆర్జించామని, గత ఏడాది ఇదే కాలంలో 9.61శాతం ఉన్న వృద్ధి ఈ ఏడాది 13.67శాతం సాధించినట్లు ఎల్ఐసి వెల్లడించింది. ఇక రెన్యువల్‌ప్రీమియంద్వారా మొత్తం 55,300 కోట్లు ఆర్జించిన ఎల్ఐసి మొత్తం ఇండివిడ్యుయల్ ప్రీమియం రూపంలో 67,192 కోట్లు ఆర్జించినట్లు వివరించింది. ఒకగ్రూప్ మొత్తం బిజినెస్‌ప్రీమియం 46,578 కోట్లు ఆర్జించామని, 30.87శాతం వృద్ధిని నమోదుచేసినట్లు తేలింది. ఇక పాలసీలపరంగా గత ఏడాది ఇదేకాలంలో 32,16,301 పాలసీలు నమోదుచేస్తే ఈ సారి 35,65,519 పాలసీలు చేయించారని, 15.66శాతం వృద్ధిరేటు ఉన్నట్లు వివరించింది. వ్యక్తిగత పాలసీలపరంగా చూస్తే 10.86శాతం వృద్ధిలో ఉంది. కొత్త వ్యాపారం నికరంగా 1610 కోట్లు ఉంది. స్థిరాస్థి విలువలు మొత్తం 53,58,781 కోట్లుగా ఉందని, గత ఏడాది ఇదే త్రైమాసికం కంటే 16.22శాతం వృద్ధిని నమోదుచేసింది.

ఇక వ్యయనిష్పత్తిపరంగాచూస్తే గత ఏడాది 12.85శాతం ఉంటే ఈసారి గణనీయంగా తగ్గించగలిగామని, 11.87 శాతంకు దిగివచ్చినట్లు వెల్లడి అయింది. 98 బేసిస్‌పాయింట్లు తగ్గినట్లు ఎల్ఐసి సిఇఒ ఎండి సిద్ధార్థ్ మొహంతి వెల్లడించారు. మార్కెట్ వాటా ప్రస్తుతం 61.42 శాతంనుంచి ఈ ఏడాది 64.42 శాతానికి పెరిగిందని అంతకు ముందు త్రైమాసికంలో అయితే 58.87శాతంగా ఉందని ఆయన తెలి పారు. పాలసీదారుల నిధులనుంచి పెట్టుబడులు మొత్తంలో రిటర్నులు 8.54 శాతంగా ఉన్నాయి. ఇక కొత్త బిజినెస్ విలువలు కూడా పెరిగాయి. 1302 కోట్ల నుంచి 1610 కోట్లకు పెంచుకోగలిగామని మొహంతి వివరించారు.

జోరుగా పుష్కరిణి మరమ్మతు పనులు

తిరుమల,ఆగస్ట్ 8ప్రభాతవార్తప్రతినిధి: కలియుగ వైకుంఠం తిరుమలలో వేలపుణ్యతీర్థాలు కలిసే స్వామివారి పుష్కరిణి మరమ్మతులు, శుద్ధిచేసే పనులు వేగంగా సాగుతున్నాయి. గత వారం రోజులుగా పుష్కరిణిని పూర్తిగా మూసివేసిన టిటిడి ఇంజనీరింగ్ అధికారులు ఈ నెలరోజుల పాటు వివిధ రకాల మరమ్మతు పనులు చేస్తారు. ఈ నెలరోజులు భక్తులు స్నానాలా చరించేందుకు వరాహస్వామి ఆలయం సమీపంలో స్నాన కుళాయిలు ఏర్పాటుచేశారు. సాధారణంగా ప్రతి ఏటా ఏడుకొండల వేంకటేశ్వరస్వామి బ్రహ్మోత్సవాలకు ముందు నెలరోజులపాటు స్వామి పుష్కరిణి మూసివేసి మరమ్మతులు చేపట్టడం పరిపాటి. ఈ ఏడాది అక్టోబర్‌లో జరగనున్న వేంకటేశ్వరస్వామి సాలకట్ల బ్రహ్మోత్సవాలకు ముందుగానే తిరుమలలోని పవిత్ర పుష్కరిణిని మరమ్మ తులు మొదలుపెట్టారు. ఇప్పటికే పుష్కరిణిలో నీటిని పూర్తిగా తొలగించి పైపులైన్ల మరమ్మతులు, సివిల్‌పనులు చేపడుతున్నారు. దీని కారణంగా నెలరోజులు పుష్కరిణి హారతి కూడా రద్దుచేశారు. స్వామిపుష్కరిణిలో నీరు నిల్వఉండే అవకాశం లేదు. పుష్కరిణిలోని నీటిని శుద్ధిచేసి తిరిగి వినియోగించేందుకు అత్యుత్తమ రీసైక్లింగ్ వ్యవస్థ అందుబాటులోఉంది. నిరంతరాయంగా కొంతశాతం నీటిని శుద్ధిచేసి తిరిగి వినియో గిస్తారు. పుష్కరిణి మరమ్మతుల్లో భాగంగా మొదటి పదిరోజులు నీటిని తొలగిస్తారు. ఆ తరువాత పదిరోజులు మరమ్మతులు ఏవైనా ఉంటే పూర్తిచేస్తారు. చివరి పదిరోజులు పుష్కరిణిలో నీటిని నింపి పూర్తిగా సిద్ధం చేస్తారు. పుష్కరిణిలోని నీటి పిహెచ్ విలువ 7ఉండేలా చేస్తారు. టిటిడి వాటర్‌వర్క్స్ విభాగం ఆధ్వర్యంలో ఈ పనులు చేపడతారు. ప్రతిరోజూ వేకువజామున జరిగే అంగప్రదక్షణ భక్తులు స్వామివారి పుష్కరిణిలో పవిత్ర స్నానాలాచరించి తడిబట్టలతో స్వామివారి ఆలయంలోనికి చేరుకుంటారు. అలాగే ఏటా మూడు సార్లు స్వామివారి చక్రత్తాళ్వార్‌కు పవిత్ర పుణ్యస్నానాలను పుష్కరిణిలో జరిపిస్తారు.

కుటుంబ పాలన అంటే కెసిఆర్‌ది

సిఎం రేవంత్‌రెడ్డి కుటుంబానిది కాదు

ఎఐసిసి కార్యదర్శి సంపత్‌కుమార్

హైదరాబాద్, ఆగస్టు 8, ప్రభాతవార్త: కుటుంబ పాలన అంటే కెసిఆర్‌దని, రేవంత్‌రెడ్డి కుటుంబానికి కాదని ఏఐసిసి కార్యదర్శి సంపత్‌కుమార్ అన్నారు. గురువారం గాంధీభవన్‌లో ఏర్పాటుచేసిన మీడియా సమావేశంలో మాట్లాడారు. ప్రాంతం వారు మోసం చేస్తే ఆ ప్రాంతంలోనే పాతర పెట్టాలి, ప్రాంతీయేతరులు మోసం చేస్తే పొలిమేర వరకు తరిమేయాలని కాళోజీ చెప్పారన్నారు. అందుకే పది సంవత్సరాలు తెలంగాణాను మోసం చేసిన కెసిఆర్‌ను ప్రజలు బొంద పెట్టారన్నారు. మరోసారి బదనాం చేయాలని చూస్తే మా తడాఖా ఏంటో చూపిస్తామన్నారు.

సిఎం రేవంత్‌రెడ్డి అమెరికా పర్యటనపై బిఆర్ఎస్ నేతలు బాల్క సుమాన్, క్రిశాంక్‌లు చేసిన వ్యాఖ్యలపై సంపత్‌కుమార్ మండిపడ్డారు. ఓడిపోయిన నైరాశ్యంలో వారు ఏమి మాట్లాడుతున్నారో అర్థం కావట్లేదన్నారు. తెలంగాణలో నిరుద్యోగులకు ఉద్యోగ కల్పన కోసం సిఎం రేవంత్‌రెడ్డి, మంత్రి శ్రీధర్‌బాబు కృషి చేస్తున్నారన్నారు. అందుకే పెట్టుబడుల కోసం అమెరికా వెళ్లారు. ఓర్వలేక సిఎం రేవంత్‌రెడ్డిపై ఆయన కుటుంబంపై విషయం కక్కుతున్నారన్నారు. సిఎం రేవంత్‌రెడ్డి సోదరులపై బిఆర్ఎస్ నాయకులు తప్పుడు ఆరోపణలు చేస్తున్నారన్నారు. కొడంగల్‌లో రేవంత్‌రెడ్డి రివ్యూ మీటింగ్ జరిగేటప్పుడు కాంగ్రెస్ ఇంచార్జ్ తిరుపతిరెడ్డి అధ్యక్షత వహించారన్నారు. రేవంత్‌రెడ్డి సోదరులు కొండల్‌రెడ్డి ఆస్ట్రేలియా టూర్ అధికారిక పర్యటన కాదన్నారు.

ఇంకో సోదరులకి అమెరికా స్వచ్ఛ్ బయో కంపెనీ ఉందని, దీని మీద పెట్టుబడులు పెడతామన్నారు. దానికి మీద ఎందుకు రాజకీయాలు చేస్తున్నారని ప్రశ్నించారు. సిఎం రేవంత్‌రెడ్డి పర్యటన విజయవంతం కావాలని కెటిఆర్ కోరుతున్నారు. కానీ బాల్క సుమన్, క్రిశాంక్‌లు కెటిఆర్‌కు విరుద్ధంగా మాట్లాడుతున్నారన్నారు. కెటిఆర్‌కు వాళ్లకు మధ్య చెడినట్లుందన్నారు. పది సంవత్సరాలలో కెటిఆర్ కుటుంబం మొత్తం తెలంగాణలో విస్తరించారు.

15న ఎస్ఎస్ఎల్‌వి డి3 ప్రయోగం

- షార్‌లో కొనసాగుతున్న ఏర్పాట్లు

శ్రీహరికోట (తడ), ఆగస్టు 8 ప్రభాతవార్త శ్రీహరికోట నుంచి ఈ నెల 15న ఉదయం ఇస్రో రూపొందించిన స్మాల్ శాటిలైట్ లాంచ్ వెహికల్‌ను ప్రయోగిస్తున్నారు. ఎస్ఎస్ఎల్‌వి డి3 పేరుతో ఈ రాకెట్‌ను రూపొందించారు. దీని ద్వారా ఈఓఎస్-08 ఉపగ్రహాన్ని భూమికి తక్కువ దూరపు ఎత్తులో ప్రవేశపెట్టనున్నారు. ఇందుకు సంబంధించి శ్రీహరికోటలో అన్ని ఏర్పాట్లు జరుగుతున్నాయి. వాతావరణం అనుకూలిస్తే 15వ తేదీన ఉదయం 9.17 గంటలకు ఎస్ఎస్ఎల్‌వి 3వ డెవలప్‌మెంట్ రాకెట్‌ను ప్రయోగించే అవకాశం ఉంది. ఈ సిరీస్‌లో ఇది చివరి ప్రయోగాత్మక రాకెట్‌గా శాస్త్రవేత్తలు చెప్తున్నారు. ఇకపై జరిగేవన్నీ ఉపగ్రహాలను నేరుగా అంతరిక్షంలోకి మోసుకెళ్లే సామర్థ్యం గల దేశానికి ఉపయోగపడే మినీ రాకెట్ల ప్రయోగం ఉంటుంది. ఇదిలావుంటే ఈ రాకెట్ ద్వారా మూడు అత్యంత విలువైన ఉపకరణాలను ఇస్రో ప్రయోగిస్తోంది. ఇందులో ఎలక్ట్రో ఆప్టికల్ ఇన్‌ఫ్రారెడ్ పేలోడ్ (ఇఓఐఆర్), గ్లోబల్ నేవిగేషన్ శాటిలైట్ సిస్టం రిఫ్లెక్టోమెట్రి పేలోడ్ (జిఎన్ఎస్ఎస్ఆర్), ఎస్ఐసియువిడోసి మీటర్ అనే మూడు కీలక పరికరాలు ఉంటాయి. వీటి ద్వారా వాతావరణం విపత్తులు, పర్యావరణం, అగ్ని పర్వతాలపై పర్యవేక్షణ వంటివి చేపట్టే అవకాశం ఉందని ఇస్రో వర్గాలు పేర్కొన్నాయి. గతంలో రెండుమార్లు ఎస్ఎస్ఎల్‌వి ప్రయోగాలు జరపగా, అందులో ఒకటి విఫలం చెందింది. గత ఏడాది ఫిబ్రవరి 10న జరిగిన రెండవ ప్రయోగం విజయ వంతంగా నిర్ణీత కక్ష్యకు దూసుకెళ్లింది. ఈ సారి ఈ ప్రయోగాన్ని ఎటువంటి ఇబ్బందులు లేకుండా జరపడానికి శాస్త్రవేత్తలు సమాయత్తం అవుతున్నారు. శ్రీహరికోటలో కొంతకాలంగా రాకెట్ ప్రయోగాలు లేకపోవడంతో ఇస్రో దృష్టి ఈ ఎస్ఎస్ఎల్‌వి డి3 మీదనే కేంద్రీకృతమై ఉంది. ప్రస్తుతం భారత అంతరిక్ష పరిశోధన సంస్థ, సతీష్‌ధవన్ అంతరిక్ష కేంద్రం కలిసి అంతరిక్ష వారోత్సవాలను నిర్వహిస్తున్నారు. ఇదే సమయాన ఈ రాకెట్ ప్రయోగం కూడా చేపట్టడంతో ఈ గగన విజయాన్ని సైతం వారోత్సవాల ముగింపులో ఘనంగా ప్రస్తావించే అవకాశం ఉంది.

శ్రీహరికోట నుంచి ప్రయోగించనున్న ఎస్ఎస్ఎల్‌వి డి3 రాకెట్

భూమికి 475 కిలోమీటర్ల లోఎర్త్ ఆర్బిట్‌లో ఇఓఎస్ 08 ఉపగ్రహాన్ని ప్రవేశపెట్టి అక్కడి నుంచి పరిశోధనలు చేపడతామని ఇస్రో ప్రకటించింది. ఇది భూ పరిశీలన ఉపగ్రహంగా శాస్త్రవేత్తలు పేర్కొంటున్నారు.

రాజకీయ విలువలు లేని చంద్రబాబు: ఎపి మాజీ సిఎం జగన్

విజయవాడ.ఆగస్టు8,ప్రభాతవార్తప్రతినిధి: ముఖ్య మంత్రి చంద్రబాబు నాయుడు రాజ కీయంగా విలువలు లేకుండా ప్రవర్తిస్తున్నారని ఏపీ మాజీ సీఎం,వైకాంగ్రెస్ నేత వైఎస్ జగన్ ఆరో పించారు. విశాఖ స్థానిక సంస్థల శాసనమండలి ఎన్నికల్లో మెజార్టి లేకుండా టీడీపీ పోటీ చేస్తుందంటే చంద్రబాబును ఎలా అర్థం చేసుకోవాలన్నారు.గురువారం ఆయన ఉమ్మడి విశాఖ జిల్లా స్థానిక సంస్థల ఎన్నికల నేప థ్యంలో నర్సీపట్టణం, పెందుర్తి, పాయక ్రావుపేట నియోజకవర్గ స్థానిక సంస్థల ప్రజా నిధులు, ఎంపీటీసీ,జెడ్పీటీసీలతో సమావేశం నిర్వహించారు.ఈ సందర్భంగా వారితో మాటా ్లడుతూ ముఖ్యమంత్రిగా ఉన్న వ్యక్తి ప్రజా స్వామ్యాన్ని కాపాడాలన్నారు. సీం ఏం చేస్తు న్నాడన్న దానిపై సమాజం చూస్తుందన్నారు. చంద్రబాబుకు అటువంటి విలువలు లేవన్నారు. చంద్రబాబు లాంటి కరుడుగట్టిన నేతలతో యుద్ధం చేస్తున్నాం,నీకు రూ.15వేలు, నీకు రూ.18వేలు అని ప్రచారం చేసారు.ఎన్నికల్లో చంద్రబాబులా హమీలు ఇవ్వాలని తనపై ఒత్తిడి తెచ్చారు.మనం అబద్దాలు చెప్పి,ఆ కిరీటాన్ని మనం నెత్తిన పెట్టుకుంటే మనకు ఏం సంతృప్తి వస్తుందన్నారు.చంద్రబాబు అబద్దపు వాగ్దా నాలతో అధికారంలోకి వచ్చారు.ఆయనపై ప్రజల భ్రమలు కేవలం రెండు నెలల్లోనే తొలిగా యన్నారు. ఏపీ రాజకీయహింసకు మారు పేరుగా మారిందన్నారు.విశాఖ స్థానిక సంస్థల ఎన్నికల్లో సంఘటితంగా ఉండి.మన అభ్యర్థి బొత్స సత్యనారాయణను గెలిపించుకోవాలన్నారు. ఈ ఎన్నికల్లో గెలిచిన వారు, ఓడిన వారు ఆయనను ఏకగ్రీవంగా అభ్యర్థిగా నిలబెట్టారన్నారు.మనం దేనికి బెదరకూడ దన్నారు. మీరు ధైర్యంగా ఉండండి.మీతో నేను ఉంటానన్నారు. నేను ఎప్పుడు మీకు అందుబాటులో ఉంటానన్నారు.మనం పార్టీ పెట్టి 10 ఏళ్ళు దాటుతుంది.దాదాపు వెంటనే జరిగిన ఎన్నికల్లో అబద్దాలు చెబితే విజయం సాధించే వాళ్ళమన్నారు.అయినప్పటికి గణనీ యంగా సీట్లు సాధించామన్నారు. అప్రజా స్వామిక పద్ధతుల్లో మన పార్టీని బల హీన పర్చాలని ప్రయత్నించారు.మనం బెదిరి పోలేదు. ,రెట్టించిన ఉత్సాహంతో తరువాత ఎన్నికల్లో అధికారంలోకి వచ్చామన్నారు.2024 ఎన్నికల్లో అసాధ్యమైనవి చేయలేమన్నారు. చంద్రబాబు అబద్దాలు చెప్పి వచ్చాడు.

టిడిపి కార్యాలయంపై దాడి కేసులో ముందస్తు మంజూరు పిటిషన్‌పై విచారణ వాయిదా

విజయవాడ,ఆగస్టు8,ప్రభాతవార్తప్రతినిధి: తెలుగుదేశం పార్టీ కేంద్ర కార్యాలయంపై దాడి కేసులో వైకాంగ్రెస్ పార్టీ నేతలు లేళ్ళ అప్పిరెడ్డి, తలశిల రఘురాం, దేవినేని అవినాష్ తదితరులు దాఖలు చేసిన ముందస్తు బెయిల్ పిటిషన్‌పై విచారణను ఈ నెల 14కు ఏపీ హైకోర్టు వాయిదా వేసింది.ఈ కేసు విచారణ గురువారం జరిగింది.ఈ సందర్భంగా టీడీపీ తరపున సుప్రీం కోర్టు సీనియర్ న్యాయవాది సిద్దార్ద లూథ్రా వాదనలు విన్పించారు. ఒక పక్కా ప్రణాళికతోనే ఉద్దేశపూర్వకంగా వైకాంగ్రెస్ పార్టీ నాయకులు టీడీపీ కార్యాలయంపై దాడి చేసారని ఉన్నత న్యాయస్థానానికి తెలి పారు.వ్యక్తులపై భౌతికదాడులకు పాల్పడ్డారన్నారు.దీని వెనుక కుట్ర ఉన్నట్లు భావిస్తున్నామన్నారు.

తిరుపతిలో రాయలసీమ రంగస్థలి నృత్యకళోత్సవాలు .. నేటి నుండి ప్రారంభం

తిరుపతి,ఆగస్ట్ 8ప్రభాతవార్తప్రతినిధి: ఆధునిక యుగంలో,సాంకేతిక కాలంలో నాటక రంగం, కళలు కనుమరుగు కాకుండా రాయలసీమ రంగస్థలి కళాసంస్థ చేపడుతున్న ప్రోత్సాహం అభినందనీయమని తిరుపతి ఎమ్మెల్యే ఆరణి శ్రీని వాసులు అన్నారు. ప్రతి ఏడాది ఎంతో వ్యయప్రయాసలకోర్చి కళా కారులను ప్రోత్సహించేందుకు రాయలసీమ రంగస్థలి ఛైర్మన్ గుండాల గోపీనాథరెడ్డి చేపడుతున్న ఈ నృత్యకళోత్స వాలుకు తనవంతు సహకారం అందిస్తానని ఎమ్మెల్యే భరోసానిచ్చారు. శుక్ర వారం ఉదయం నుండి మూడురోజులపాటు 11వరకు జరగనున్న రాయలసీమ రంగస్థలి శ్రీకృష్ణదేవరాయుల నృత్యకళోత్సవాలు గోడపత్రి కలను గురువారం ఆవిష్కరించారు. తిరుపతి మహతి ఆడిటోరియంలో జరిగే ఈ ఉత్సవాల్లో నిష్ణాతులైన కళాకారులు డాక్టర్ శాంతి మోహన్(ఖమ్మంజిల్లా), కుమారి భవితశ్రీ (పాల్వంచ), కుమారి విద్యాహాసిని (వరంగల్),ఎ. త్యాగరాజన్ (పెనుగొండ), ఛైతన్యశ్రీనివాస్ (వీరవాసరం), ఏనుగ శివాజీ(హైదరాబాద్), శంకర్(తిరుపతి),ఎం.జనార్ధన్‌రెడ్డి, ఎన్‌వి రమణయ్య(నెల్లూరు), ఎస్,రవి కుమార్ (వెంకటగిరి), కె.వెంకటేశ్వర్లు(వరంగల్) పురస్కారాలు అందుకుంటారన్నారు.

అవయవదానంపై మార్గదర్శకాలు జారీ చేసిన రాష్ట్ర ప్రభుత్వం

విజయవాడ,ఆగస్టు8,ప్రభాతవార్తప్రతినిధి: ఏపీ ప్రభుత్వ అవయవదానాన్ని విస్తృతంగా ప్రోత్సహిస్తుంది. దీనిపై పలు అవగాహన సదస్సులను నిర్వహిస్తుంది.అవయదానం చేసే వారి కుటుంబాలకు అండగా నిలుస్తామని,ఆర్థిక ప్రోత్సాహన్ని అందిస్తామని ప్రకటించింది.ఈ క్రమంలో గురువారం అవయవదానంపై ఆంధ్రప్రదేశ్ ప్రభుత్వం మార్గదర్శకాలు జారీ చేసింది. బ్రెయిన్ డెడ్ కేసుల అవయవాల సేకరణపై తాజా మార్గదర్వకాలను పాటించాలని అధికార యంత్రాంగానికి సూచనలు జారీ చేసింది. అవయవదానానికి సంబంధించిన సమాచారాన్ని జిల్లా కలెక్టర్, ప్రభుత్వ ఆసుపత్రిలోని డీన్, మెడికల్ సూపరింటెండెంట్ లేదా జీవన్ దాన్ కార్యక్రమంలో నమోదైన ఆస్పత్రుల నుంచి సమాచారం ఇవ్వాలని స్పష్టం చేశారు. ఏపీ స్టేట్ ఆర్గాన్ టిష్యూస్ ట్రాన్స్ ప్లాంటేషన్ ఆర్గనైజేషన్‌కు సమాచారం ఇవ్వాలని ఉత్తర్వుల్లో పేర్కొన్నారు. అదే సమయంలో జీవన్మృతుడికి సంబంధించిన భౌతిక కాయానికి తగిన గౌరవం ఇచ్చేలా చూడాలని, అంత్యక్రియలు కూడా రాష్ట్ర ప్రభుత్వం తరపున నిర్వహించేలా చర్యలు చేపట్టాలని మార్గ దర్శకాలు విడుదల చేశారు.

జగన్‌ను ఆయన పార్టీ నేతలూ భరించలేకపోతున్నారు

మంత్రి అనగాని సత్యప్రసాద్

సచివాలయం,ఆగస్టు 08, ప్రభాతవార్త : పులివెందుల ఎమ్మెల్యే జగన్‌రెడ్డి విలువలు, విశ్వసనీయత గురించి మాట్లాడుతుంటే నవ్వొస్తుందని రాష్ట్ర రెవెన్యూ,రిజిస్ట్రేషన్ అండ్ స్టాంప్స్ మంత్రి అనగాని సత్యప్రసాద్ అన్నారు.గురువారం సచివాలయంలో మాట్లాడుతూ ఇచ్చిన హామీల్లో కేవలం 13శాతం మాత్ర

వార్త

ఏమైనా సాధించడానికి మీ వద్ద సమయం అంటూ ఉండదు. అందుకే సమయాన్ని కల్పించుకోవాల్సి ఉంటుంది.

-చార్లెస్ బక్స్‌టన్

'సహకారా'నికి తూట్లు పొడవొద్దు

అప్పిచ్చువాడు, వైద్యుడు, ఎప్పుడు ఎడతెగక పారు యేరున్, ద్విజుడుము చొప్పడిన ఊర నుండున్ చొప్పడకున్నట్టి ఊరు చొరకుము సుమ తీ అంటూ కొత్త ప్రదేశాలలో స్థిరపడాలనే వారికి సుమతీ శతకకారుడు కొన్ని స్పష్టమైన సూచనలు చేశా రు. అందులో మొట్టమొదటిది అప్పు. అప్పుకు అంతటి ప్రాధాన్యం ఇచ్చారు ఆనాటి పెద్దలు. ఆరోగ్యం, నీరు కంటే అప్పిచ్చువారికే అగ్రతాంబూలం ఇచ్చారు. ఇది కొత్తగా వచ్చింది కాదు, కొత్తగా చెప్పేది కాదు. ఎంతో అనుభవంతో కాచివడబోసి సుమతీశతకకారుడు వెల్లడిం చిన సుమతీశతక నీతి ఇది. పూర్వీకుల నుంచి గ్రామీణ రంగంలో రైతులను ఆదుకునేందుకు అప్పులు అందించే వ్యవస్థ ఏదో ఒకరూపంలో కొనసాగుతూనే ఉంది. రాజుల కాలంలో కానీ, ఆ తర్వాత కానీ గ్రామంలో అవసరాన్ని బట్టి రుణసహాయం అందించేవారు. ఆనాడు లాభాపేక్ష ఉండేదికాదు. రైతులు, అప్పులు ఇచ్చేవారి మధ్య అవి నాభావ సంబంధం ఉండేది. ఎంతో మానవతా విలువలు ఉండేది. ఒకరినొకరు ఆదుకోవాలనే తపన, ఆరాటం ఉండేవి. కానీ దిగజారుతున్న మానవ విలువలతోపాటు ఆ వ్యవస్థ కూడా కేవలం లాభాపేక్ష ధ్యేయంగా మారి అధిక వడ్డీలు, అపరాధ వడ్డీలు అంటూ అమాయకులను దోపిడీ చేయడం ఆరంభించింది. రైతు అవసరాలను ఆసరాగా తీసుకొని 'నాగు'లంటూ పంటకాలానికి బస్తాకు రెట్టింపు వసూలు చేసే విధానం చోటు చేసుకున్నది. ఈ నాగులు, అపరాధవడ్డీలు చెల్లించలేక ఎన్నో కుటుంబాలు వీధినపడ్డాయి. దీన్ని నుంచే వెట్టిచాకిరి ఆవిర్భవించింది. ఒక దశలో ఆనాటి బ్రిటిష్ ప్రభుత్వానికి కూడా ఇదొక సమస్యగా రూపాంతరం చెందింది. అప్పుల భారం భరిం చలేక అప్పులు ఇచ్చేవారి దౌర్జన్యాలను ఎదిరించలేక అసలు వ్యవసాయానికే మంగళం పాడే పరిస్థితులు ఏర్ప డ్డాయి. దీంతో అటు వడ్డీవ్యాపారులను కట్టడి చేయలేక, ఇటు రైతులను ఆదుకోలేక ఆనాటి బ్రిటిష్ పాలకులు సతమతమయ్యారు. ఎన్నో కమిటీలు, సుదీర్ఘ అధ్యయ నాల అనంతరం గ్రామీణ పరిస్థితులను అర్థం చేసుకొని 1904లో సహకార వ్యవస్థకు శ్రీకారం చుట్టారు. 1911 మార్చి 17న గుంటూరులో జిల్లాస్థాయి సహకార బ్యాంకు ఆవిర్భవించింది. ఆ తర్వాత అయ్యదేవర కాళేశ్వరరావు, భోగరాజుపట్టాభి సీతారామయ్య వంటి పెద్దలు కలిసి విజయవాడ కో ఆపరేటివ్ బ్యాంకు స్థాపించారు. మరి కొంత కాలానికి అందులో నుంచి విడిపోయిన పట్టాభి సీతారామయ్య భూములను తనఖా పెట్టుకొని దీర్ఘకాల రుణాలు ఇచ్చే భూ తనఖా బ్యాంకులను భారతదేశంలోనే మొట్టమొదటిసారిగా కృష్ణాజిల్లా గుడ్లవల్లూరులో 1925 అక్టోబరు31వ తేదీన శ్రీకారం చుట్టడంతో గ్రామీణ రం గంలో రుణవసతి కల్పించడంలో విప్లవాత్మక మార్పులు చోటుచేసుకున్నాయి. అందరు రైతులకు కాకపోయినా కొం దరికి కొంతమేర ఈ బ్యాంకులు ఊరట కల్పించాయి. ఈ వ్యవస్థను నీరుగార్చేందుకు అప్పట్లోనే కొందరు భూ స్వాములు, వడ్డీ వ్యాపారులు ఎవరి వంతు వారు కృషి చేశారు. అయినా అది రైతుల విశ్వాసం చూరగొంటూ అంచలంచెలుగా ఎదిగింది. ఉమ్మడి ఆంధ్రప్రదేశ్‌కు సం బంధించి 1964లో సహకార చట్టం వచ్చింది. రైతుల కష్టాన్ని వడ్డీ,చక్రవడ్డీ రూపంలో దోచుకుంటున్న కొందరు వ్యాపారులకు పెత్తందార్లకు ఇది ఇబ్బంది కలిగించినా రైతులకు మాత్రం వరప్రసాదంగా పరిణమించింది. ఆనాడు వడ్డీ వ్యాపారులు డబ్బు వసూలు చేయడంలో ఎంతటి కర్కశంగా వ్యవహరించేవారో ఇప్పటికీ కథలు కథలుగా చెప్పుకుంటారు. మొత్తం మీద సహకార వ్యవస్థ గ్రామీణ రంగంలో ఆ బాధలు తప్పిపోయాయనే రైతులు ఆనందించారు. అంచలంచెలుగా ఎదిగి వేలాది కోట్ల రూపా యలు అప్పులు ఇచ్చేస్థాయికి సహకార రంగం చేరుకు న్నది. మరెన్నో రైతు సహకార సంఘాలు ఆవిర్భవించి దేశానికి ఆదర్శంగా నిలిచాయి. ఉమ్మడి కరీంనగర్ జిల్లా ముల్కనూరులో ఏర్పడిన సొసైటీ కార్యకలాపాలను చూ సేందుకు బ్రిటన్ లాంటి దేశాల నుండి నిపుణులు వచ్చి అధ్యయనం చేసి వెళ్లారంటే అర్థం చేసుకోవచ్చు. కానీ ఈ వ్యవస్థలో రాజకీయాలు ప్రవేశించడంతో క్రమేపి క్షీణ దశ ఆరంభమైందని చెప్పొచ్చు. ఎన్నోసహకార సంఘాల ఆర్థిక పరిస్థితి అంతకంతకు దిగజారిపోయింది. నష్టాల ఊబిలో కూరుకుపోయాయి. కొన్ని సహకార సంఘాలు తమ ఉద్యోగులకు జీతాలు ఇవ్వలేని పరిస్థితులు ఎదు ర్కొంటున్నాయి. ఎంతో పవిత్ర ఆశయంతో ప్రవేశపెట్టిన ఈ వ్యవస్థ రాజకీయ జోక్యంతో కనుమరుగౌతుందేమో ననే అనుమానాలు, ఆందోళనలు వ్యక్తమవుతున్నాయి. సహకార చట్టంలో ఎన్ని మార్పులు చేశారో చెప్పలేం. భూములున్న రైతులే కాదు. భూములు లేనివారిని కూడా సభ్యులుగా చేర్చుకున్నారు. ఓట్ల కోసం ఇష్టానుసారంగా సభ్యత్వాన్ని పెంచారు. 'ఒకరి కోసం అందరు, అందరి కోసం ఒకరు నిలిచి' అన్న సహకార స్ఫూర్తికి ప్రమాదం వాటిల్లే పరిస్థితులు ఏర్పడ్డాయి. వీటిని అధిగమించేందుకు సహకారరంగాన్ని మరింత పటిష్టం చేసేందుకు కేంద్ర పాలకులు ఇటీవల కాలంలో కొన్నిచర్యలు చేపట్టారు. కేంద్రప్రభుత్వం 2021లో సహకార రంగంకోసం ప్రత్యేక మంత్రిత్వశాఖను ఏర్పాటు చేసింది. గత రెండేళ్లలో తెలం గాణ, తమిళనాడు, కేరళ, ఉత్తరప్రదేశ్, ఉత్తరాంచల్, మహారాష్ట్రల్లో ప్రాథమిక వ్యవసాయ సహకార రుణసంస్థ ల కంప్యూటరీకరణ చేపట్టారు. ఏదిఏమైనా కోట్లాది మం దికి సేవలందిస్తున్న సహకార రంగంలో రాజకీయ జోక్యం తగ్గించి పటిష్టతకు రాజకీయాలకు అతీతంగా కేంద్ర, రాష్ట్రపెద్దలు త్రికరణశుద్ధిగా కృషి చేయాలి.

కులగణనపై కుంటిసాకులెందుకు?

తమిళనాడులో జయలలిత ప్రభుత్వం రిజర్వేషన్లు 69శాతానికి పెంచి పార్టీలకతీతంగా తమిళనాడుకు చెందిన అందరూ ప్రజాప్రతినిధులతో ఢిల్లీకిపోయి పివి నరసింహారావు ప్రధానిగా ఉన్నకాంగ్రెస్ సంకీర్ణ ప్రభుత్వంపై ఒత్తిడి తీసుకువచ్చి తమిళనాడు రిజర్వేషన్లను రాజ్యాంగంలోని తొమ్మిదవ షెడ్యూల్డ్‌లో చేర్చింది ఫలితంగా తొమ్మిదవ షెడ్యూల్‌లోని అంశాల ను న్యాయస్థానాలు ప్రశ్నించజాలవు. ప్రతి రాష్ట్రంలో తమిళనాడు తరహా ఒబిసిలకు రిజర్వేషన్లు కల్పించి 9వ షెడ్యూల్డ్‌లో ఉంచితే కనీసం రాష్ట్రస్థాయిలోనైనా ఒబిసిలకు న్యాయం జరు గుతుంది. ప్రభుత్వం దేశవ్యాప్త సమగ్ర కులగణన చేసి ఏ కులంవారు ఎంత అనేది లెక్కతేల్చి రాజకీయ ఆర్థిక ప్రాతినిధ్యం కల్పించినప్పుడే దేశం సర్వతోముఖాభివృద్ధి చెందుతుంది.

డాక్టర్ కావలి చెన్నయ్య

బ్రిటిష్ పాలనలో గల సమైక్య భారతదేశంలో జనాభా లెక్కలు మొట్టమొదటిసారి 1827-28లో ఢాకా పట్టణ జనాభాను గణించడం జరిగింది. అదే సమయంలో బెనా రస్‌లో కూడా జనగణన జరిగింది. బ్రిటిష్ భారత ప్రభు త్వంలో జనాభాలెక్కలు 10సంవత్సరాలకు ఒకసారి చొప్పు న విలియం హంటర్, హెర్బర్ట్‌రిస్లే, హెడ్గర్ ట్రస్ట్స్, జెహెచ్ హట్టన్‌ల ఆధ్వర్యంలో జరిగాయి. వీరు కులాలపై పరిశోధన చేసిన సామాజిక శాస్త్రవేత్తలు. మొదటి జనగణన 1881లో మొట్టమొదట కాశ్మీరు తప్ప దేశవ్యాప్తంగా కులగణన శాస్త్రీ యంగా జరిగింది. రెండవ జనగణన 1891లో కేవలం జనాభా లెక్కించడం జరిగింది. మూడవ జనగణన 1901 లో విస్తృతస్థాయిలో విశ్లేషణ చేసి కులవృత్తుల వివరాలు సేకరించడం జరిగింది. నాలుగవ జనగణన 1911 దీంట్లో క్రిస్టియన్ల జనాభాను కూడా లెక్కించడం జరిగింది. ఐదవ జనగణన 1921లో కులం,తెగలు, జాతుల వివరాలుకూడా లెక్కించడమైంది. ఆరవ జనగణన 1931లో ఎస్సీ,ఎస్టీ, బిసి, భాష, మతం, వయస్సు నిర్ధారణ చేశారు. నిజానికి కులగణన డిమాండ్ ఇప్పటిదే కాదు. 1950లో మొదలైంది. కానీ అప్పటి ప్రధాన మంత్రి జవహర్‌లాల్ నెహ్రూ 1951 జనాభా లెక్కల్లో ఒబిసిలను లెక్కించడానికి ఒప్పుకోలేదు. భారత రాజ్యాంగంలో పొందుపరిచిన నిబంధనలు మేరకు ఎస్సీ,ఎస్టీ జనగణన చేసి వారికి వారి జనాభా ప్రకారం రిజర్వేషన్ కల్పించారు. కనుకనే 1947 నుండి ఎస్సీలు, 1950 నుండి ఎస్టీలు రిజర్వేషన్ ఫలాలు పొందుతున్నారు. 1953- 1955 మధ్య కాకా కాలేల్కర్ నివేదిక ప్రకారం దేశంలో 2399 ఒబిసి కులాలున్నాయి. అందులో 837 కులాలు అత్యంత వెనుకబడి ఉన్నాయి. కాలేల్కర్ కమిషన్ స్త్రీలను కూడా ఒబిసిలుగా పరిగణించాలని చెప్పింది. 1979 లో ప్రధాన మంత్రి మొరార్జీదేశాయ్ జనతా పార్టీప్రభుత్వం సామాజికంగా ఆర్థికంగావెనుకబడిన తరగతులకోసం అప్పటి ఎంపి బిందేశ్వర్ ప్రసాద్ మండల్ నేతృత్వంలో కమిషన్ వేయబడ్డది. 1980న మండల్ కమిషన్ నివేదిక సమర్పిం చబడ్డది. ఈనివేదిక ప్రకారం దేశంలో ఒబిసిలు 52 శాతంపై మాటే. వీరికి విద్యా ఉద్యోగరంగాలలో 27శాతం రిజర్వే షన్ కల్పించాలని సిఫారసు చేసింది. కానీ కమిషన్ వేసిన ప్రభుత్వం అధికారం కోల్పోయింది. మండల కమిషన్ సిఫా రసులకు వ్యతిరేకంగా ఉన్నత వర్గాల వారు దేశవ్యాప్త ఉద్య మాలు చేశారు. దీనిని మండల వర్సెస్ కమండల్ ఉద్య మం అంటారు. తర్వాత వచ్చిన ఇందిరా గాంధీ ప్రభుత్వం రాజీవ్ గాంధీ ప్రభుత్వం మండల్ కమిషన్ నివేదికను పక్క న పెట్టారు. 1990 ఆగస్టులో విపిసింగ్ ప్రభుత్వం మండల కమిషన్ సిఫారసులను అమలు చేస్తున్నట్లు ప్రకటించింది. ఎట్టకేలకు 1992 నుండి కేంద్రప్రభుత్వ ఆధ్వర్యంలో నడిచే సంస్థలలో ఒబిసిలకు 27శాతం రిజర్వేషన్ అమలుపరచడం మొదలైంది. కొన్ని జాతీయ ప్రాముఖ్యమున్న సంస్థలునేటికీ ఒబిసిలకు రిజర్వేషన్లు అమలు చేయడం లేదు. 2011-12 లో కాంగ్రెస్ ప్రభుత్వం సామాజిక రాజకీయ ఆర్థిక కుల గణన చేసింది కానీ వివరాలు ఇప్పటివరకు బయటకు రాలేదు. 2018లో బిజెపి ప్రభుత్వ హోమ్ మినిస్టర్ రాజ్ నాథ్ సింగ్ కులగణన చేపడతామన్నారు కానీ నేటికది కల మిగిలిపోయింది. విశేషమేమంటే ఇదే బిజెపి పార్టీ ప్రభుత్వం కులగణన చేయడం కుదరదని 2021 సెప్టెంబర్ లో సుప్రీంకోర్టుకు తెలియచేసింది. 2022లో ఉదయపూర్‌లో జరిగిన సమావేశంలో కాంగ్రెస్ పార్టీ కులగణనకు మద్దతు గా నిర్ణయం తీసుకున్నది. సమాజ్‌వాది పార్టీ, రాష్ట్రీయ జన తాదళ్, జనతాదళ్ యునైటెడ్ డిఎంకే,వైసిపి, తెలుగుదేశం, బహుజన్ సమాజ్ పార్టీ, తెలంగాణ భారత రాష్ట్ర సమితి, మొదలగు పార్టీలు కులగణనను సమర్థిస్తున్నాయి. బిజెపి, కొన్ని పార్టీలు వ్యతిరేకిస్తున్నాయి. కులగణన చేయకుండా ప్రభుత్వ పథకాలు కావచ్చు, చట్టసభల సభ్యత్వం కావచ్చు. ఉన్నత ఉద్యోగాలు కావచ్చు. అందరికీ చేరుతాయని అనడం

నమ్మశక్యం కాదు. నేడు దేశంలో ఆర్థిక,సామాజిక రాజకీ యాలు మొత్తం కులం చుట్టే తిరుగుతున్నాయి. కులంలో నిగూఢంగా దాగిఉండి ప్రభావం చూపే సామాజిక హోదా, గౌరవ మర్యాదలు, ఆధిపత్యం, ఆధిక్యత అణచివేత, పేద రికం కులాన్ని రోజురోజుకు బలపరుస్తూ ప్రతిరంగాన్ని శాసి స్తున్నది. కులగణన, మండల కమిషన్ నివేదిక ప్రకారం దేశంలో 3743 పైగా కులాలు ఒబిసి జాబితాలో ఉన్నా యి. కానీ కేంద్రప్రభుత్వం ఇచ్చే ఒబిసి రిజర్వేషన్ల ప్రకారం 2479 కులాలు మాత్రమే నమోదు చేయబడ్డాయి. అంటే ఇంకా వివిధ రాష్ట్రాల్లో ఒబిసిలకు కల్పిస్తున్న రిజర్వేషన్ల పట్టికలోని కులాలు 3150. కేంద్రం 3743 ఒబిసి కులాల కు, వివిధ రాష్ట్రాలు 3150 బిసి కులాలకు రిజర్వేషన్లు కల్పిస్తున్నాయి. ఇంకా 1260 బిసి కులాలకు రాష్ట్రాలు రిజ ర్వేషన్స్ సౌకర్యం కల్పించాల్సి ఉంది. కులగణన చేయడం వలన ఏ కులంలో ఎందరు ఉన్నారు కచ్చితమైన లెక్క తెలుసుకొని వారి వారి జనాభాకనుగుణంగా రిజర్వేషన్ ఫలాలు, ప్రభుత్వ పథకాలు దక్కేటట్లు చూడవచ్చు. సామా జిక అసమానతలను దూరంచేయడానికి, అట్టడుగువర్గాలను ఉద్ధరించడానికి, వనరుల పంపిణీ సక్రమంగా జరగడానికి, కులాల సామాజిక ఆర్థిక రాజకీయ సాంస్కృతిక పరిస్థితుల ను తెలుసుకొని వారిపై దృష్టి కేంద్రీకరించి వారిని అభివృద్ధి పథంలో ముందుకు తీసుకెళ్లడం. స్థిరనివాసం లేకుండా సం చార జీవితం గడిపే కులాలవారి లెక్కలు సేకరించి జనజీవ స్రవంతిలో కలిసేటట్లు చేయవచ్చు. నేటికీ సంచార జీవితం గడుపుతున్న కులాలు ప్రభుత్వ ఫలాలను అందుకోలేకపోతు న్నవి. ఇలాంటి కులాలను లెక్కించకుండా గుర్తించకుండా అలాగే వదిలేస్తేవారు అంతరించిపోయే ప్రమాదం ఏర్పడు తుంది. ఒబిసిలలో కొన్ని కులాల వరకు సంచార జీవితం గడుపుతూ విద్యలేక విత్తం లేక ఊరూరా తిరుగుతూ చాలీ చాలని బతుకు వెళ్లదీస్తూ కనీసం వారికిగుర్తింపు చిరునామా కూడా లేదు. ఏ ఊర్లో ఉంటారో అదే వారికి చిరునామా. కనీసం వారికి రేషన్ కార్డు, ఆధార్ కార్డు, ఓటరు గుర్తింపు కార్డు కూడా లేదు. కులాల వారీగా జనగణన జరపడం వలన వీరిసంఖ్య ఎంత అనితెలుస్తుంది. అప్పుడు ప్రభుత్వం సరైన ప్రోత్సాహం ఇచ్చి జనజీవన స్రవంతిలోకి తీసుకొచ్చి వారిని అభివృద్ధి చేయవచ్చు. దేశంలో ఒబిసిలు సుమారుగా 75 కోట్లకుపైమాటే. కులాలవారీగా సరైన లెక్కలు లేనందు న ఇప్పటివరకు ప్రభుత్వ ఉద్యోగం ఎరుగని, శాసనసభ సభ్యత్వం దక్కని, పార్లమెంటు మెట్లెక్కని వేల కులాలెన్నో చీకటిలోనే మగ్గిపోతున్నాయి. కొన్ని కులాల వారికి అసెంబ్లీ పార్లమెంటులో అడుగుపెట్టి ఉండవచ్చు. కానీ ఆకులంమొత్తం అభివృద్ధి చెందినట్లు కాదు. కులగణనను వ్యతిరేకించేవారి వాదన మరోలా ఉంది. కులాలను లెక్కించడం వలన కుల వ్యవస్థ బలపడి కులానికి, కులానికి మధ్య విభజనకు దారి తీస్తుంది. సమాజంలో సామాజిక విభజనలు ఎక్కువై దేశవ్యా ప్తంగా వైరుధ్యభావనలు ఏర్పడవచ్చు. భిన్నత్వంలో ఏకత్వం దెబ్బతినవచ్చు. కులానికి,దాని ఉపకులానికి మధ్య వైరుధ్యా లు ఏర్పడి ప్రభుత్వం నుండి లబ్ధిపొందే విషయంలో వారికి వారే కలహించుకునే అవకాశం ఉన్నది. కులాలను లెక్కించ డం వలన ప్రతి కులం జనాభా ఎంత అనేది తెలుస్తుంది. అప్పుడు తక్కువ జనాభా ఉన్న ఉన్నత వర్గాలు ఎక్కువ జనాభా కలిగి ఉన్న ఎస్సీ,ఎస్టీ,బిసి ప్రజలను పాలిస్తున్నట్లు యావత్తు ప్రపంచానికి తెలిసిపోతుంది. ఈ మధ్యనే బీహార్ లోని నితీష్‌కుమార్ ప్రభుత్వం రాష్ట్రమంతా సమగ్ర కులగ ణన చేసి ఎస్సీ,ఎస్టీ, బిసిలకు ఇస్తున్న 50శాతం రిజర్వేష న్లు రాష్ట్రచట్టసభలలో బిల్‌పాస్ చేసి 65శాతానికిపెంచింది. కానీ పాట్నా హైకోర్టు రిజర్వేషన్లు 50 శాతం దాటకూడదని పెంచిన రిజర్వేషన్లు కొట్టివేసింది. కానీ కేంద్రం 2019లో తాను అనుకున్న వెంటనే అగ్రవర్ణ పేదలకు 10 శాతం రిజ ర్వేషన్ కల్పించింది. వీరికి రిజర్వేషన్ కల్పించడానికి శాస్త్రీ యంగా జనాభా లెక్కలు చేయలేదు. మరి ఏ ప్రాతిపదికన పదిశాతం రిజర్వేషన్ కల్పించినట్లు. దేశ జనాభాలో సగాని కిపైగానున్న బిసిలకు 27 శాతం రిజర్వేషన్ ఉంటే ఉన్నత వర్గాల వారి జనాభాకు సమానంగా 10శాతం రిజర్వేషన్ కల్పించా రు. ఫలితంగా పోలీసుల కంటే తక్కువ మెరిట్ వచ్చిన ఈ డబ్ల్యూఎస్ కోటాకింద విద్య,ఉద్యోగ రంగాలలో స్థానం కల్పించబడుతుంది. తమిళనాడులో జయలలిత ప్రభు త్వం రిజర్వేషన్లు 69శాతానికి పెంచి పార్టీలకతీతంగా తమి ళనాడుకు చెందిన అందరూ ప్రజాప్రతినిధులను తీసుకొని ఢిల్లీకి పోయి పివి నరసింహారావు ప్రధానిగా ఉన్న కాంగ్రెస్ సంకీర్ణ ప్రభుత్వంపై ఒత్తిడి తీసుకువచ్చి తమిళనాడు రిజర్వే షన్లను రాజ్యాంగంలోని తొమ్మిదవ షెడ్యూల్డ్‌లో చేర్చింది ఫలితంగా తొమ్మిదవ షెడ్యూల్‌లోని అంశాలను న్యాయస్థా నాలు ప్రశ్నించజాలవు. ప్రతి రాష్ట్రంలో తమిళనాడు తరహా ఒబిసిలకు రిజర్వేషన్లు కల్పించి 9వ షెడ్యూల్డ్‌లో ఉంచితే కనీసం రాష్ట్రస్థాయిలోనైనా ఒబిసిలకు న్యాయం జరుగుతుం ది. ప్రభుత్వం దేశవ్యాప్త సమగ్ర కులగణన చేసి ఏ కులం వారు ఎంత అనేది లెక్కతేల్చి రాజకీయ ఆర్థిక ప్రాతినిధ్యం కల్పించినప్పుడే దేశం సర్వతోముఖాభివృద్ధి చెందుతుంది. ●

మంచి కార్యం తలపెట్టిన వాడికి దృఢచిత్తము, సింహబలము వాటంతట అవే సమకూరుతాయి.

థామస్ పుల్లర్

అశాంతికి మూలం మనిషిలో ముదిరిన స్వార్థం. శాంతికి మూలం ప్రేమ.

జెఫర్‌సన్

ప్రజావాక్కు

నగదు తీసుకోవడం సులువయేనా!

దేశంలో 2024 మార్చి నాటికి వివిధ బ్యాంకులలో క్లెయిమ్ చేయని డిపాజిట్లు మొత్తం రూ.78వేల కోట్లకు చేరిం ది. పలువురు ఖాతాదారులు వివిధ బ్యాంకుల్లో నగదు డిపాజిట్ రూపంలో జమచేసి వారసుని పేరు పెట్టకుం డానే బాండ్లుతీసుకోవడం ఆతర్వాత మరణించడం, మర్చి పోవడం వంటి వివిధ కారణాలతో వాటిని తిరిగి క్లెయిమ్ చేసుకోలేకపోతున్నారు. ఈమొత్తం ప్రతియేడాది అంతకం తకు పెరిగిపోతుంది. ఈ సమస్యకు పరిష్కారం దిశగా కేంద్రం చర్యలు చేపట్టింది. ఇకపై ఒక్కో డిపాజిట్ ఖాతా కు ప్రస్తుతం ఉన్న ఒక నామినీకి బదులునలుగురు నామి నీలను అనుమతించాలని కేంద్రం నిర్ణయించింది. ఇది అమలులోకి వస్తే డిపాజిట్ దారుడు మరణిస్తే వారసులు నగదు తీసుకోవడం సులువు కానుంది.

-చల్లా చంద్రశేఖర్‌రెడ్డి, కలువాయి, నెల్లూరుజిల్లా

పుష్కరిణిని పరిశుద్ధంగా ఉంచాలి

అతి పవిత్ర జలాలతో ఏర్పరిచిన స్వామి సేవలకై నిర్దేశించ బడినతిరుమల పుష్కరిణిని పరిశుద్ధంగాఉంచాలి. అందులో భక్తులకు స్నానాలు నిషేధించాలి. ఎందుకంటే ఆ నీరు గోదా వరి, కృష్ణ,గంగానది,పెన్న తదితర జీవనదులలా నిరంతర ప్రవాహాలతో, పారేనీరుకాదు కాబట్టి ఎంతసబ్బులు వద్దన్నా వస్త్రాలు సర్ఫ్‌తో ఉతకవద్దన్నా పిల్లలు పెద్దలు పుష్కరిణిలో వారు ధరించిన వస్త్రాలతో మునిగి స్నానాలు చేయడం సమంజసంకాదు. వారు దిగిన గదులలో చక్కటి పంపునీటి సదుపాయం ఉంటుంది కదా. తిరుమలలో ప్రతి అణువూ పవిత్రమే. ప్రభుత్వం ఈ విషయంగా సముచిత నిర్ణయం ఆలోచించి తీసుకోవాలి.

-ఆర్.కె, హైదరాబాద్

మంచినీళ్ల వ్యాపారం పేరిట అక్రమ దందా

రాష్ట్రంలో మినరల్‌వాటర్ పేరిట కోట్లరూపాయల అక్రమ వ్యాపారం మూడుపువ్వులు ఆరుకాయలుగా సాగుతుంది. పల్లెలు, పట్టణాలు,నగరాలలో గుర్తింపులేని వాటర్ ప్లాం ట్‌ల పుట్టగొడుగుల్లా పుట్టుకు వచ్చి ప్రజల ఆరోగ్యాన్ని దెబ్బతీస్తున్నాయి. అనుమతులు లేకుండా నీళ్ల వ్యాపారం నడుస్తుంది. ఒక్కో వాటర్ క్యాన్‌కి రూ.20నుండి రూ.30 వరకు వసూలుచేయడం జరుగుతుంది. మినరల్‌నీళ్లు తాగ డంవల్ల కీళ్లనొప్పులు,అనారోగ్యం బారినపడుతున్నారు.

-కామిడి సతీష్‌రెడ్డి, భూపాలపల్లిజిల్లా

సంకీర్ణ ప్రభుత్వం

ఆఫీసులో బాస్‌కి ఉన్నంత స్వేచ్ఛమిగిలిన ఉద్యోగులకి ఉండ దు. అలాగే స్కూల్ హెడ్మాస్టర్, ఇంటి పెద్ద, నాయకుడు, వీరి పట్ల వినయ విధేయతలు కనబరుస్తున్నా అణిగిమణిగి ఉండా లి. తాము ఏనిర్ణయం తీసుకున్నా ఏంచేస్తున్నా బాస్‌కి, హెడ్మా స్టర్‌కి,ఇంటిపెద్ద,నాయకుడికి తెలియచేయాలి. వారి అంగీకారం తీసుకోవాలి. కాదూ కూడదూ ఇష్టమొచ్చినట్టు ఉంటామంటే చేస్తున్న ఉద్యోగాలు పోతాయి. కుటుంబ సభ్యులు మరో విధం గా బాధపడవలసి ఉంటుంది. ప్రధాని మోడీ పరిస్థితి కూడా ఇలానేఉంది. ఆయన ఇప్పుడు,హెడ్మాస్టర్ కాదు. బాసూ కాదు. ఇంటిపెద్ద కాదు. సర్వస్వతంత్రుడుకాని నాయకుడు మాత్రమే. తెలుగుదేశం, జెడియు, మరికొన్ని చిన్న పార్టీల దయాదాక్షిణ్యా లపై ఆధారపడి ఉన్నారు. తమకు వ్యతిరేకంగా ఏం చేసినా ఈ పార్టీ నాయకులు ఊరుకోరు.

-ఎమ్.ఎస్.శర్మ, హైదరాబాద్

చేనేత పార్కుల పథకాన్ని అమలు చేయాలి

చేనేతపార్కులను తెలంగాణ, మహారాష్ట్ర, కర్ణాటక, తమిళ నాడు, గుజరాత్, ఉత్తరప్రదేశ్, మధ్యప్రదేశ్ లాంటి రాష్ట్రాలలో ప్రారంభించాలని ప్రధాని తలపెట్టిన ఈ పథకం విస్తృతంగా అమలు చేయాల్సిన అవసరంఉంది. కాకతీయుల కాలం నాటికే ప్రసిద్ధి చెందిన వరంగల్ ధర్రీలు, పల్లవుల కాలం నాటికే ప్రసిద్ధి చెందిన కాంచిపట్టు లాంటివి చారిత్రక నేపథ్యాలుగా తోస్తుండగా భౌగోళికంగా ఉన్న కృష్ణ,కావేరి,సరయు, ఛాంబల్ నది తీరాలు పొడుగుపింజ పత్తి అంటే ఏడూ గింజల పత్తి పండించడానికి సహాయకారిగా ఆ భూములు నిలుస్తున్నాయి. అంతమాత్రమే కాదు తెలంగాణలోని పోచంపల్లి నుండి గద్వాల్ నారాయణ పేట వరకు అది ఒక చేనేత కారిడార్‌గా అభివృద్ధి చేయడానికి విస్తృతమైన అవకాశాలున్నగనిగా నిలుస్తుంది.

-భారత అవినాష్, జనగామ

అవగాహన కల్పించాలి

మనిషి ఎవరైనా జీవిత కాలంలో కలిగితే ధనం లేక సేవను దానంచేయగలరు. లేదా మరణాంతరందేహంలోఏదైనా భాగం, లేదా పూర్తిదేహం దానంచేయడం ఒక అపూర్వత్యాగం. ప్రమా దాల్లో అవయవాలు దెబ్బతిన్న వారికి వేరొకరి అవయవం ద్వా రా జీవించడం వైద్యుల ప్రతిభ, దానం చేసిన వ్యక్తి గొప్పత నం. సరైన సమయంలో దొరక్క ఎన్నో ప్రాణాలు పోతున్నా

-బి. రామకృష్ణ, విశాఖపట్నం

జి.ఒ117రద్దు చేస్తేనే ప్రాథమిక విద్యకు ప్రయోజనం

వాసిలి సురేష్

ఆంధ్రప్రదేశ్ రాష్ట్రంలో ప్రస్తుత విద్యాసంవత్సరం 2024-25లో అనేకపాఠశాలల్లో విద్యార్థుల సంఖ్య తగ్గుతున్నది. దీనికి కారణాలు అనేకం ఉన్నాయి. ఉపా ధ్యాయులకు బోధనేతర కార్యక్రమాలు పెరగడం, ఉపా ధ్యాయులపై ఒత్తిడి ఎక్కువగా ఉంటున్నది. దీంతో ఉపా ధ్యాయులు బోధనకు అధిక సమయాన్ని కేటాయించలేకపో తున్నారు. గత ప్రభుత్వం అమలు చేసిన విద్యాదీవెన, అమ్మ ఒడి వంటి సంక్షేమ పథకాలను వాటిని ప్రైవేట్ పాఠశాలల్లో చదివే విద్యార్థులకు కూడా వర్తింపచేయడంవల్ల అనేకమంది తల్లిదండ్రులు తమ పిల్లలను ప్రభుత్వ పాఠశాలల నుంచి ప్రైవేట్ పాఠశాలల్లోకి తరలించారు. నిజంగా పేదవారికే అందవలసిన అమ్మవడి, విద్యాదీవెన, వసతి దీవెన వంటి సంక్షేమ పథకాలు అనర్హులు కూడా లబ్ధిపొందారు. కారణం ఆంధ్రప్రదేశ్ రాష్ట్రంలో తెల్లరేషన్ కార్డును అనర్హులు కూడా చాలా సులభంగా పొందగల్గుతున్నారు. తెల్లరేషన్ కార్డు ప్రామాణికంగా తీసుకుని సంక్షేమ కార్యక్రమాలు అమలు చేస్తుండడంతో అనర్హులు కూడా తెల్లరేషన్ కార్డులను అక్రమ మార్గంలో పొందుతున్నారు. కాబట్టి ప్రస్తుత ప్రభుత్వమైనా తెల్లరేషన్ కార్డులపై సమగ్రంగా పరిశీలించి అర్హులకు మాత్ర మే ఉండేలాచేసి అనర్హుల తెల్లరేషన్ కార్డులను రుద్ద చేయా లి. ఇరవై అయిదు శాతం ఫ్రీ సీట్లను ప్రైవేట్ స్కూల్స్‌లో కల్పించడం జరుగుతున్నది. దీంతో తల్లిదండ్రులు తమ పిల్లలను ప్రైవేట్ స్కూళ్లకు పంపిస్తున్నారు. కాబట్టి ప్రస్తుత ప్రభుత్వం సరైన వసతులు, ప్రణాళికలు లేని ప్రైవేట్ పాఠ శాలలను మూసి వేయాలి. ఆంధ్రప్రదేశ్ రాష్ట్రంలోని ఎక్కువ పాఠశాలల్లో టీచర్లు ఒకరు, ఇద్దరు లేదా కొన్ని చోట్ల ముగ్గు రుంటున్నారు. దీనికికారణం తరగతులతో సంబంధం లేకుం డా పిల్లల సంఖ్య నిష్పత్తితో ఉపాధ్యాయ పోస్టులు మంజూ రు చేయడం జరుగుతున్నది. ఏకోపాధ్యాయ పాఠశాలలో ఒక్క టీచరే ఒకటి నుంచి అయిదు తరగతులలో బోధన నిర్వహించాల్సి వస్తుంది. అంతేగాక బోధనేతర పనులు అద నంగా చేయవలసి ఉంటుంది. ఇద్దరు ఉపాధ్యాయులు ఉన్న స్కూళ్లల్లో ఒక్కోటీచర్ కనీసం 2,3 తరగతులు చూడవలసి వస్తుంది. ఉపాధ్యాయులు ఎంతో ఓపికతో, ప్రణాళికతో పని చేయాల్సి ఉంటుంది. కానీ ఆ పని చేయనీయకుండా రోజుకో కొత్తకొత్త పనులు కేటాయిస్తూ ఉండటంతో తెలియని ఒత్తిడి ని అధికారుల ద్వారా పొందుతున్నారు. దీంతో ఉపాధ్యా యుల మీద పని ఒత్తిడి అధికమవుతోంది. ప్రస్తుతం ఉపా ధ్యాయుడు ప్రశాంతంగా తమ విద్యార్థులకు చదువు చెప్ప లేని పరిస్థ

ఉభయ సభల్లో ఫొగట్ అనర్హతపై రగడ

ఛైర్మన్‌ను అవమానించారని జగదీప్ ధన్‌ఖడ్ వాకౌట్

న్యూఢిల్లీ, ఆగస్టు 8: రాజ్యసభలో ఒలింపిక్స్ క్రీడాకారిణి వినేష్ ఫొగట్‌పై చర్చకు అనుమతించకపోవడంతో ఇండియా కూటమి సభ్యులు లేవనెత్తిన నిరసనలకు నొచ్చుకున్న రాజ్యసభ ఛైర్మన్, ఉపరాష్ట్రపతి జగదీప్ ధన్‌ఖడ్ కొద్దిసేపు సభనుంచి నిష్క్రరించారు. ఒలింపిక్స్‌క్రీడల్లో 100 గ్రాముల బరువు ఎక్కువ ఉన్నదని వినేష్ ఫొగట్‌పై నిర్వాహకులు అనర్హత వేటు వేసిన సంగతి తెలిసిందే. దీనిపై ప్రధాని నరేంద్రమోడీ నుంచి అఖిలపక్ష నాయకులు,ప్రజాప్రతినిధులు అందరూ కూడా తీవ్ర నిరసన వ్యక్తంచేసారు. ఫైనల్‌లో పసిడిపతకం సాధించే ఫొగట్‌పై అనర్హత వేటు వేయడం కుట్రపూరితమేనని విమర్శించారు.

రానురాను రాజకీయ రంగు పులుముకున్న ఫొగట్ వ్యవహారం గురువారం కూడా ఉభయ సభలను కుదిపేసింది. సభాధ్యక్షుడికి ఇచ్చే గౌరవం ఇదేనా అని ఆయన అసహనం తెలిపారు. అంతకుముందు సభలో ఇండియా కూటమి సభ్యులు పసిడిపతకం సాధించే ఆస్కారం ఉన్న వినేష్ ఫొగట్‌పై జరి గిన బహిష్కరణ వేటుపై చర్చించాలంటూ ఇండియా కూటమి సభ్యులు పట్టుబట్టారు. ఫొగట్‌పై వేసిన అనర్హతవేటు అన్యాయమని ఈ అంశంపై చర్చించాలని పట్టుబట్టారు. అయితే ఉపరాష్ట్రపతి అందుకు అంగీకరించకపోవడంతో నిరసనలు, నినాదాలతో ఇండియాకూటమి సభ్యులు హోరెత్తించి సభనుంచి వాకౌట్‌చేసారు. సభలో కాంగ్రెస్ నేత మల్లిఖార్జున్‌ఖర్గే, టిఎంసి నేత డెరెక్ ఓబ్రెయిన్‌లు లేచి మాట్లాడబో తుండగా వారిని సైతం వారించారు. ఫొగట్‌కు జరిగిన అన్యాయంపై చర్చించాలంటూ ఇండియా కూటమి సభ్యులు పట్టుబట్టారు. పసిడిపతకం గెలిచే అవకాశాలు ఎన్నో ఉన్నాయని, అది గెలిస్తే కుస్తీపోటీల్లో మొట్టమొదటి పసిడి పతక విజేతగా ఆమె నిలిచేదని అన్నారు. డెరెక్ ఒబ్రెయిన్‌ను కూడా అలాగే అడ్డుకున్నారు. మీరు సభాధ్యక్ష స్థానంపై నినాదాలుచేస్తున్నారని, మీ వ్యవహార శైలి అత్యంత అధ్వాన్నంగా ఉందని మీచర్యలను తీవ్రంగా ఖండిస్తున్నానని, ఇలాగే కొనసాగితే నేను మీకు తలుపులు చూపించాల్సిందేనని ధన్‌ఖడ్ అన్నారు. దీనితో నిరసనలు పెద్దవిగా మారి విపక్ష ఎంపిలు వాకౌట్‌చేసారు. జాతిమొత్తం ఎంతో బాధపడుతోందని, కానీ విపక్ష ఎంపిలు సభాసాంప్రదాయాలు పాటించడం లేదని తీవ్రవ్యాఖ్యలుచేసారు. ముందురోజు కూడా ఇండియా కూటమి సభ్యులు లోక్‌సభ నుంచి వాకౌట్‌చేసారు.

క్రీడామంత్రి మన్సుక్ మాండవీయ ఇచ్చిన నివేదికపై వారు తీవ్రంగా మండిపడ్డారు. ఇదిలా ఉండగా ఇండియన్ ఒలింపిక్ అసోసియేషన్ కూడా ఫొగట్‌పై అనర్హత వేటు వేయడాన్ని తీవ్ర అభ్యంతరం వ్యక్తంచేసింది. 50 కిలోల బరువుకు సంబంధించి ఫొగట్ 100 గ్రాములు ఎక్కువ బరువు ఉండటంతో అనర్హత వేటు వేసారు. తీవ్ర వ్యాకులత చెందిన వినేష్ ఫొగట్ నాపై ఒలింపిక్స్‌గెలిచిందని, కుస్తీ గెలిచిందని తాను ఓడిపోయానని వ్యాఖ్యలుచేస్తూ ఇక తాను రిటైర్‌మెంట్ తీసుకుంటున్నట్లు ప్రకటించింది. ఆమె రిటైర్మెంట్‌పై పలువురు క్రీడాకారులు, పలువురు నాయకులు పునరాలోచన చేయాలని, అధైర్యపడవద్దంటూ ఆమెకు సందేశాలు పంపించారు.

బెంగాల్ మాజీ సిఎం బుద్ధదేవ్ కన్నుమూత

జ్యోతిబసు తర్వాత 11 యేళ్లు పాలించిన ముఖ్యమంత్రి

వామపక్ష ఉద్యమాల్లో చురుకుగా పాల్గొన్న నేత

కొల్‌కత్తా,ఆగస్టు 8: బెంగాల్ మాజీ మంత్రి బుద్ధదేవ్ భట్టాచార్య(80)కన్ను మూశారు. కొంతకాలంగా శ్వాసకోశ సంబంధితన సమస్యలలో బాధపడుతున్నారు. గతేడాది న్యూమోనియా సోకడంతో పలు అనారోగ్య సమస్యలు తలెత్తాయి.అయితే గురువారం తీవ్ర అస్వస్థకులోనై బుద్ధదేవ్ మృతి చెందారు. భట్టాచార్యకు భార్య మీరా, కుమారుడు సుచేతన్ ఉన్నారు. మార్చి1, 1944న బెంగాలీ బ్రాహ్మణ కుటుంబంలో జన్మించిన బుద్ధవేవ్.. కోల్‌కత్తాలోని ప్రెసిడెన్సీ కళాశాలలో ఉన్నత చదువులు చదివారు. బెంగాల్ సాహిత్యం చదివిన ఆయన ఉపాధ్యాయుడిగా కెరీర్ మొదలు పెట్టారు.ఇక ప్రజాసేవే లక్ష్యంగా 1966లో రాజకీయాల్లోకి వచ్చి.. పలు ఉద్యమాల్లో చురుకుగా పాల్గొన్నారు. 1968లో జరిగిన వియత్నాం ఉద్యమానికి మద్దతు ఇచ్చారు.1977లో కాశీపర్-బెల్గాచియా నియోజకవర్గం నుంచి తొలిసారి ఎమ్మెల్యేగా గెలిచారు. మొదటిసారే గెలవడమే కాదు.. సమాచార శాఖ మంత్రిగా పదవి కూడా చేపట్టిరు. 1982 లో జరిగిన అసెంబ్లీ ఎన్నికల్లో కోసిపూర్ నియోజకవర్గం నుంచి స్వల్ప ఓట్ల తేడాతో ఓడిపోయారు. ఆ తర్వాత 1984లో సిపిఎం కేంద్ర కమిటీ సభ్యుడిగా ఎన్నికయ్యారు. 1987లో జాదవ్‌పూర్ ఎమ్మెల్యేగా గెలుపొందారు. ఈ సారికూడా మొదటిసారిమాదిరగానే సమాచారశాఖ మంత్రిగా పనిచేశారు.1991లో సమాచార శాఖతోపాటు సాంస్కృతిక వ్యవహారాలు,పట్టణాభివృద్ధి,మునిసిపల్ వ్యవహారాల శాఖలకు మంత్రిగా తన కర్తవ్యాలను నిర్వర్తించారు. అలా పార్టీకి విధేయుడిగా ఉండడంతోపాటు ఈయనపైన అవినీతి ఆరోపణలు కూడా ఉన్నాయని అప్పట్లో పెద్ద చర్చజరగడం ..కొన్ని నెలల వ్యవధిలోనే తిరిగి జ్యోతి బసు మంత్రివర్గంలో చేరారు.1996 ఎన్నికల్లో గెలిచిన తర్వాత జ్యోతిబసుకు అనారోగ్యంతో బాధపడుతుండదటంతో నాడు సీనియర్‌గా ఉన్న భట్టాచార్య డిప్యూటి సిఎం, హోం శాఖ కూడా బాధ్యతలు కూడా అప్పగించారు.2000లో బసు రాజకీయాలకు దూరమైన తర్వాత బుద్ధదేవ్ దశతిరిగింది.ఆ తర్వాత జరిగి 2006 అసెంబ్లీ ఎన్నికల్లో సిపిఎం గెలుపులో ప్రధానపాత్ర పోషించారు. దీంతో రెండోసారి సీఎంగా ఎన్నికయ్యారు.

అలా జ్యోతిబసు తర్వాత ముఖ్యమంత్రిగా మంచి పేరు సంపాదించుకున్న భట్టాచార్జీ..నాడు తీసుకున్న కొన్ని నిర్ణయాలు,సంస్కరణలతో పార్టీ ఓటమిని చవిచూసింది.రాష్ట్రానికి ముఖ్యమంత్రి అయినప్పటికీ సాధారణ జీవితాన్ని గడుపుతూ వచ్చారు. బాలీగంజ్‌లోని చిన్న ఇంట్లో నివసించడం, సిఎంగా కూడా ఇక్కడ్నుంచే విధులు నిర్వర్తించడం ఈయన స్పెషాలిటీ. ఆఖరికి అదే ఇంటిలోనే తుదిశ్వాస విడిచారు. రెండు దఫాలుగా సిఎంగా పని చేసిన భట్టాచార్య రాష్ట్ర రాజకీయాల్లో తనకంటూ ప్రత్యేక గుర్తింపు తెచ్చుకున్నారు. జ్యోతిబసు తర్వాత రాష్ట్ర రాజకీయాల్లోనే కాదు.. జాతీయ రాజకీయాల్లో ఈయన పేరు ఎక్కువగా వినిపించేది. 34 ఏళ్ల పాటు పశ్చిమ బెంగాల్ కమ్యూనిస్టు పాలన సాగగా.. ఇందులో బుద్ధదేవ్ పాత్ర కీలకం.. మమతా బెనర్జీ నేతృత్వంలోని తృణమూల్ కాంగ్రెస్ చారిత్రాత్మక విజయం సాధించినప్పుడు 2011 ఎన్నికలలో భట్టాచార్య సిపిఎంకు అన్నీ తానై ముందుకు నడిపించారు. ఈయన హయంలో జరిగిన సింగూర్ టాటా నానో వివాదం, నందిగ్రామ్ హింస ఎప్పటికీ రాష్ట్ర ప్రజలు మరిచిపోలేరని చెబుతుంటారు. ఈ వివాదాల కారణంగానే పార్టీ నుంచి బయటికి పంపడం, కాంగ్రెస్‌లో చేరడం చకచకా జరిగిపోయాయి. ఇదిలా ఉంటే జనవరి 2022లో కేంద్ర మూడవ అత్యున్నత పౌర పురస్కారమైన పద్మభూషణ్‌ను ప్రకటించగా.. అవార్డును తిరస్కరించారు.

బంగ్లాలో అనిశ్చితికి పాకిస్థాన్ ఆజ్యం పోస్తోంది - హసీనా తనయుడు

ఢాకా, ఆగస్టు 8: బంగ్లాదేశ్‌లో ప్రజాస్వామ్య పునరుద్ధరణ అనంతరం షేక్ హసీనా తిరిగి స్వదేశానికి వస్తారని ఆమె తనయుడు సాజీబ్ వాజెద్ జాయ్ పేర్కొన్నారు. బంగ్లాకు తిరిగి వచ్చిన తర్వాత క్రియాశీల రాజకీయాల్లో ఉంటారా? లేదా? అన్న విషయంపై ఇంకా నిర్ణయం తీసుకోలేదన్నారు. తల్లి షేక్ హసీనా దేశం విడిచివెళ్లిపోయిన అనంతరం నెలకొన్న పరిణామాలపై దేశంలో కొనసాగుతున్న అనిశ్చితికి పాకిస్తాన్ ఐఎస్ఐ ఆజ్యంపోస్తోందని ఆరోపించారు. తన తల్లికి రక్షణ కల్పించినందుకు భారత ప్రధానమంత్రి నరేంద్ర మోడీ, భారత ప్రభుత్వానికి కృతజ్ఞతలు తెలుపుతున్నట్లు హసీనా తనయుడు సాజిద్ వాజెద్ పేర్కొన్నారు. అవామీలీగ్ పార్టీ భారత్‌కు అన్ని వేళలా స్నేహపూర్వకంగా కొనసాగుతోందని, బంగ్లాదేశ్‌లో ఆపార్టీ నేతలు సురక్షితంగా ఉండేందుకు, అక్కడ ప్రజాస్వామ్య పునరుద్ధరణకు అంతర్జాతీయ సమాజంపై భారత్ ఒత్తిడి తీసుకురావాలని విజప్తి చేశారు.

రేపు వయనాడ్‌కు ప్రధాని మోడీ

వరద ప్రాంతాల్లో ఏరియల్ సర్వే జరుపనున్న ప్రధాని

న్యూఢిల్లీ, ఆగస్టు 8: ప్రకృతి సృష్టించిన భీభత్సంతో కేరళ వయనాడ్ జిల్లాలోని చూరల్మల, ముండక్క గ్రామాలు దారుణంగా దెబ్బతిన్నాయి. ఈ నేపథ్యంలో ప్రధాని నరేంద్ర మోడీ ఆగస్టు 10న ఆయా గ్రామాల్లో పర్యటించనున్నారు. అలాగే నిరాశ్రయులు తలదాచుకున్న పురావాస కేంద్రాలను ఆయన ఈ పర్యటనలో భాగంగా సందర్శిస్తారు. వయనాడ్‌లో చోటు చేసుకున్న ఈ విపత్తును జాతీయ విపత్తుగా ప్రకటించాలని ప్రధాని నరేంద్ర మోడీకి లోక్‌సభలో ప్రతిపక్ష నేత రాహుల్‌గాంధీతో పాటు కేరళ, కర్ణాటక, మహారాష్ట్రలకు చెందిన ఎంపిలు విజ్ఞప్తి చేసారు. అలాంటి వేళ ప్రధాని మోడీ వయనాడ్‌లో పర్యటించనున్నారు. ఈ పర్యటన అనంతరం జాతీయ విపత్తుగా ప్రధాని మోడీ ప్రకటించే అవకాశముందని తెలుస్తోంది. వయనాడ్‌లో భారీ వర్షాలు, వరదలు, కొండచరియలు విరిగి పడడంతో మృతుల సంఖ్య 417కు చేరింది. ఈ సంఖ్య మరింత పెరిగే అవకాశముందని సమాచారం. అలాగే వందలాది మంది గల్లంతయ్యారు. వారికోసం నేటికి గాలింపు చర్యలు కొనసాగుతున్నాయి. 10 వేల మందికి పైగా నిరాశ్రయులు వివిధ పునరావాస కేంద్రాల్లో తల దాచుకున్నారు. లోక్‌సభలో జీరో అవర్‌లో వయనాడు అంశంపై వాడి వేడి చర్చ జరిగింది. ఈ సందర్భంగా రాహుల్ మాట్లాడుతూ వయనాడ్ ప్రజలకు నష్ట పరిహారం ప్రకటించాలని మోడీ ప్రభుత్వాన్ని రాహుల్ డిమాండ్ చేశారు. ఈ విపత్తు సంభవించిన ప్రాంతాల్లో తాను పర్యటించారన్నారు. ఈ విపత్తులో మొత్తం కుటుంబం కుటుంబమే తుడుచుపెట్టుకుని పోయిందన్నారు. ఇక కొన్ని చోట్ల కుటుంబంలో ఒక్కరు మాత్రమే మిగిలారని చెప్పారు. అదీ కూడా ఇంట్లో పెద్ద వారు లేకుంటే చిన్నారుల్లో ఒక్కరే మిగిలి ఉన్నారని ఇటువంటి ఘటనలు కోకొల్లలుగా ఉన్నాయన్నారు.

కాంగ్రెస్ పార్టీ అగ్రనేతలు రాహుల్ గాంధీతో పాటు ప్రియాంక గాంధీ ఇటీవల వయనాడ్ జిల్లాలో పర్యటించిన సంగతి తెలిసిందే. ఇంకోవైపు కేంద్ర హోంశాఖ మంత్రి అమిత్ షా ఇటీవల కీలక ప్రకటన చేశారు. భారీ వర్షాలు, వరదలపై కేరళ ప్రభుత్వాన్ని ముందే హెచ్చరించామని చెప్పారు. కానీ కేరళ ప్రభుత్వం తమ హెచ్చరికలను బేఖాతరు చేసిందన్నారు. దీనిపై కేరళ సిఎం పినరయి రవి స్పందించారు. మోడీ ప్రభుత్వం ఎటువంటి హెచ్చరికలు జారీ చేయలేదన్నారు. ఆ క్రమంలో హోంశాఖ మంత్రి అమిత్ షా చేసిన వ్యాఖ్యలను ఈ సందర్భంగా కేరళ సిఎం ఖండించారు.

ట్రంప్ ఓడిపోతే.. అశాంతి!

అధికార మార్పిడి శాంతియుతంగా జరగదంటూ బైడెన్ ఆందోళన

వాషింగ్టన్, ఆగస్టు 8: అమెరికా మాజీ అధ్యక్షుడు డొనాల్డ్ ట్రంప్ విషయంలో అధ్యక్షుడు జో బైడెన్ ఆందోళన వ్యక్తం చేశారు. నవంబర్‌లో జరిగే అధ్యక్ష ఎన్నికల్లో ట్రంప్ ఓడిపోతే కమలాహారిస్‌కు శాంతియుతంగా అధికారాన్ని దక్కనిస్తారన్న విశ్వాసం తనకు లేదని వ్యాఖ్యానించారు. ఒక అంతర్జాతీయ మీడియా ఇంటర్వ్యూలో ఈ సందేహం వ్యక్తం చేశారు. 2025 జనవరిలో అధికార మార్పిడి శాంతియుతంగా ఉంటుందా? అని అడిగిన ప్రశ్నకు బైడెన్ సమాధానమిస్తూ ట్రంప్ ఓడిపోతే, నాకు ఆ విశ్వాసం లేదు అని అన్నారు. 2021లో జనవరి 6న ట్రంప్ మద్దతుదారులు క్యాపిటల్ హిల్‌పై దాడికి పాల్పడిన సంగతి తెలిసిందే. జో బైడెన్ గెలుపును ధృవీకరించేందుకు కాంగ్రెస్ ఉభయ సభలు సమావేశమవగా వేలాది మంది ట్రంప్ మద్దతుదారులు ఈ ప్రక్రియను అడ్డుకునేందుకు యత్నించారు. బారికేడ్లు దాటుకుని, గోడలు ఎక్కుతూ భవనం లోపలికి దూసుకొచ్చాక వారిని అడ్డుకునేందుకు పోలీసులు కాల్పులు జరపగా పలువురు ప్రాణాలు కోల్పోయారు. ఈ ఘటనకు కొన్ని గంటల ముందు నాటి అధ్యక్షుడు డొనాల్డ్ ట్రంప్ ఓ ప్రసంగం చేశారు. బైడెన్ తన ఓట్లు దొంగిలించి ఎన్నికల్లో గెలిచారని ఆరోపించారు. ఆ తర్వాతే తీవ్ర ఘర్షణలు జరగడం గమనార్హం. గత పరిణామాల నేపథ్యంలోనే బైడెన్ నుంచి స్పందన వచ్చింది. డెమొక్రటిక్ పార్టీ అభ్యర్థిత్వ రేసులో ఉన్న అమెరికా ఉపాధ్యక్షురాలు కమలాహారిస్ మిచిగాన్‌లోని రోమోలస్‌లో నిర్వహించిన ర్యాలీలో పాలస్తీనా మద్దతు దారులు నిరసన గళం వినిపించారు. కమలా మేం ఊచకోతకు ఓటేయం అని నిరసించారు. ప్రజాస్వామ్యంపై నాకు నమ్మకం ఉంది. అందుకే నేనిలా మీ ముందు ఉన్నాను. ప్రతి ఒక్కరి గొంతునూ వినిపించాల్సిందే.

అయితే ప్రస్తుతం నేను మాట్లాడుతున్నాను అంటూ వారిని నిలువరించే ప్రయత్నం చేశారు. అదే పనిగా నినాదాలు చేయడంతో ఆమె ఒకింత అసహనానికి గురయ్యారు. ట్రంప్ గెలుపును కోరుకుంటే అదే చెప్పండి. లేదా నేను మాట్లాడతాను అని స్పష్టం చేశారు. అధ్యక్ష రేసు నుంచి బైడెన్ వైదొలగడంతో హారిస్ బరిలో నిలిచిన సంగతి తెలిసిందే. ఆమె అభ్యర్థిత్వాన్ని డెమొక్రాట్లు అధికారికంగా ప్రకటించాల్సి ఉంది. ఈ క్రమంలో ఆమెకు పార్టీ నుంచి అనుహ్య మద్దతు దక్కుతోంది. బరాక్ ఒబామా కూడా తన సహకారం ఉంటుందని తెలిపారు.

73 లక్షల సిమ్‌కార్డులు రద్దుచేసాం

పార్లమెంటులో మంత్రి పెమ్మసాని చంద్రశేఖర్

న్యూఢిల్లీ, ఆగస్టు 8: మొబైల్ సిమ్ కార్డుల రీ వెరిఫికేషన్‌లో 73 లక్షల సిమ్‌కార్డులను రద్దు చేసినట్లు కేంద్రం ప్రకటించింది. అన్ని మొబైల్ రీకనెక్షన్లను వెరిఫై చేయాలని టెల్కోలకు దాట్ ఆదేశాలు జారీచేయడంతో ఈ వెరిఫికేషన్‌లో టెలికాం కంపెనీలు మొత్తం 73 లక్షల సిమ్ కార్డులు రద్దుచేసినట్లు కేంద్రం పార్లమెంటుకు వివరించింది. నకిలీ ఐడిలతోను, తప్పుడు వెరిఫికేషన్ పత్రాలతో సిమ్‌కార్డులు పొందేవారిని గుర్తించేందుకు ప్రత్యేక వ్యవస్థను రూపొందించినట్లు కేంద్రం వెల్లడించింది. ఇప్పటివరకూ 81 లక్షల అనుమానిత మొబైల్‌కనెక్షన్లను దాట్ గుర్తించిందని కేంద్ర సహాయ మంత్రి పెమ్మసాని చంద్రశేఖర్ అన్నారు. వివరాలను ధృవీకరణలో విఫలమైన కంపెనీలు ఆ కనెక్షన్లను రద్దు చేసాయని, నకిలీ ఐడిలు లేదా అడ్రస్‌లతో తప్పుడు కనెక్షన్లుపొందినవారినిగుర్తించేందుకు దాట్ ఒక వ్యవస్థని రూపొందించి నట్లు కేంద్రం ప్రకటించింది. నకిలీ రుజువులతో సిమ్ కార్డులుయాక్టివేట్‌చేయడానికి సంబంధించిన ప్రశ్నకు కూడా మంత్రి వివరణ ఇస్తూ పాన్ ఇండియా ప్రాతిపదికన అన్ని ఆపరేటర్లలో ఒక వ్యక్తి కలిగి ఉండే మొబైల్ కనెక్షన్‌ల నిర్ణీత పరిమితిని మించి దాదాపు 16 లక్షలమంది చందాదారులు ఉన్నారని, సుమారు 1.92 కోట్ల మొబైల్ కనెక్షన్లు ఈవిధంగా ఉన్నట్లు తేల్చారు.

నేపాల్‌లో కుప్పకూలిన హెలికాప్టర్ ఐదుగురు మృతి

ఖాట్మండు, ఆగస్టు 8: నేపాల్‌లో తరచూ విమాన ప్రమాదాలు జరుగుతున్నాయి. ఖాట్మండులోని త్రిభువన్ అంతర్జాతీయ విమానాశ్రయంలో ఇటీవల జరిగినప్రమాదం మరువకముందే తాజాగా మరోప్రమాదం జరిగింది. నేపాల్ రాజధాని ఖాట్మండునుంచి సియాప్రుబెన్సికి వెళుతున్న ఓ హెలికాప్టర్ సువాకోట్ సమీపంలో కుప్పకూలింది. ఈ ప్రమాదంలో ఐదుగురు దుర్మరణం పాలయ్యారు. మృతులను చైనాకు చెందిన వారుగా గుర్తించారు. గత ఏడాది యతి ఎయిర్ లైన్స్ విమానం పొఖారా విమానాశ్రయం వద్ద కుప్పకూలింది. ఈప్రమాదంలో 72మంది దుర్మరణం చెందారు.

సునీతా విలియమ్స్ 2025 ఫిబ్రవరి వరకు అంతరిక్షంలోనే!

న్యూయార్క్, ఆగస్టు 8 : వ్యోమనౌకలో సాంకేతిక లోపం కారణంగా అంతరిక్షంలో చిక్కుకున్న వ్యోమగాములు సునీతా విలియమ్స్, బుచ్ విల్‌మోర్ మరికొన్ని నెలలపాటు అక్కడే ఉండాల్సి వస్తుందట. ఈ మేరకు నాసా తాజా అప్‌డేట్ ఇచ్చింది. మూడోసారి రోదసిలోకి వెళ్లిన భారత సంతతి వ్యోమగామి సునీతా విలియమ్స్ సాంకేతిక కారణాలతో రోజుల తరబడి అక్కడే చిక్కుకుపోయిన సంగతి తెలిసిందే. ఆమె రాక ఆలస్యం కానున్నట్లు తెలుస్తోంది. మరో ఎనిమిది నెలల పాటు అంటే ఏడాది ఫిబ్రవరి వరకు ఆమె అంతర్జాతీయ అంతరిక్ష కేంద్రంలోనే ఉండనున్నట్లు తెలుస్తోంది. ఈ మేరకు నాసా తాజాగా విడుదల చేసింది. 8 రోజుల మిషన్‌లో భాగంగా సునీత, విల్‌మోర్ జూన్6నబోయింగ్ స్టార్‌లైనర్ క్యాప్సుల్‌లో అంతరిక్ష కేంద్రానికి వెళ్లిన సంగతి తెలిసిందే. వాస్తవానికి జూన్ 14వ తేదీన వీరిద్దరూ భూమికి తిరుగుప్రయాణం కావాల్సి ఉండగా.. వ్యోమనౌకలో హీలియం లీకేజీ కారణంగా సాంకేతిక సమస్యలు ఎదురయ్యాయి. ఇంకా సరిదిద్దకపోవడంతో గత రెండు నెలలుగా వీరద్దరూ ఐఎస్ఎస్‌లోనే ఉండిపోయారు. ఈ క్రమంలోనే వ్యోమగాముల రాకపై నాసా ఓ అప్‌డేట్ ఇచ్చింది.'బొయింగ్ స్టార్‌లైన్ తిరిగి భూమ్మీద ల్యాండ్ అయ్యేందుకు సురక్షితంగా లేకపోతే వ్యోమగాలను తీసుకొచ్చేందుకు ఎంచుకున్న ఆప్షన్లలో ఒకటి 2025 ఫిబ్రవరిలోఉంది. అది కూడా స్పేస్‌ఎక్స్ క్రూ డ్రాగన్ వ్యోమనౌకతో' అని నాసా పేర్కొంది. దీన్ని బట్టి చూస్తుంటే సునీత, విల్‌మోర్ మరో ఎనిమిది నెలల పాటు ఐఎస్ఎస్‌లోనే ఉండే అవకాశాలు కన్పిస్తున్నాయి. వారిని తీసుకొచ్చేందుకు నాసా అన్ని ప్రణాళికలు సిద్ధంచేస్తోంది.స్పేస్ క్రూ-9 మిషన్‌లో భాగంగా ఇద్దరు వ్యోమగాములతో క్రూ డ్రాగన్‌ను పంపిచే అవకాశాలున్నాయి. ఈ ఏడాది సెప్టెంబర్‌లో ఈ ప్రయోగం ఉండొచ్చని సమాచారం. ఈ వ్యోమ నౌకతో వచ్చే ఏడాది ఫిబ్రవరిలో సునీత, విల్‌మోర్‌ను భూమ్మిదకు తీసుకురావాలని నాసా భావిస్తున్నట్లు సమాచారం. అయితే, విల్‌మోర్‌ను భూమ్మిదకు తీసుకురావాలని నాసా భావిస్తున్నట్లు సమాచారం. అయితే, స్టార్‌లైనర్‌లోనే వారిని తీసుకు రావాలాలేదా క్రూ డ్రాన్‌ను ఉపయోగించాలా ? అన్నదానిపై పై వచ్చేవారం నాసా నిర్ణయం తీసుకోనున్నట్లు అంతర్జాతీయా మీడియా కథ నాలు వెల్లడించాయి.

ధరల పెరుగుదలపై ఎంపిల నిరసన

న్యూఢిల్లీ, ఆగస్టు 8: పార్లమెంటు ఆవరణలో వివిధరాజకీయ పక్షాలకు చెందిన పార్లమెంటు సభ్యులు కూరగాయల ధరల పెరుగుదలపై నిరసన ప్రదర్శననిర్వహించారు.గురువారం పార్లమెంటు ఆవరణలోనే ఎంపిలందరూ ఉల్లిగడ్డలతో తయారుచేసిన దండలను ధరించి ప్యాజ్‌కా దామ్ కమ్‌కరో అంటూ నినాదాలు చేస్తూ నిరసన ప్రదర్శనలునిర్వహించారు. ప్రధానినరేంద్రమోడీపై ధ్వజమెత్తుతు ఆర్జేడి ఎంపి మనోజ్‌ఝా మాట్లాడారు. ఎంఎస్‌పికి చట్టబద్ధత అనేది ఇపుడు అతిపెద్ద సమస్య అని ప్రభుత్వం ఒక క్రీడాకారినికి ఖర్చులు పెట్టామని పార్లమెంటులో చెప్పడం సిగ్గుచేటు అని, అదే ప్రధానమంత్రి, కేబినెట్‌మంత్రులపై పన్నుల చెల్లించే ప్రజల సొమ్ము ఎంత ఖర్చుపెడుతున్నారో చెప్పాలని డిమాండ్‌చేసారు. ఠాకరే శివసేన ఎంపి ప్రియాంక చతుర్వేది మాట్లాడుతూ ఉల్లిగడ్డలరైతులు తమ ఉత్పత్తులను ఎగుమతి చేసుకునేందుకు అవకాశం ఇవ్వాలని, ఇపుడు గుజరాత్‌లో ఉల్లిరైతులకు ఇచ్చినట్లే మహారాష్ట్ర ఉల్లిరైతులకు ఇచ్చిందని, దీనివల్ల ధరలు విపరీతంగాపెరిగాయని ఆరోపించారు. రైతుల ఆదాయాన్ని రెట్టింపుచేస్తామని ప్రకటించిన ప్రభుత్వం ఇప్పటివరకూ ఎంఎస్‌పికి చట్టబద్ధత కూడా ఇవ్వలేదన్నారు. కాంగ్రెస్ ఎంపి కెసి వేణుగోపాల్ ఇందుకు సంబంధించి వక్ఫ్ బిల్లు సవరణ బిల్లుకు వ్యతిరేకంగా నోటీసు ఇచ్చారు. అలాగే హిబీ ఈడెన్‌కూడా ఈ బిల్లును వ్యతిరేకిస్తూ నోటీసు ఇచ్చామన్నారు. సమాజ్‌వాదిపార్టీ కూడా ఈ బిల్లును వ్యతిరేకిస్తోంది. ప్రతిపక్షం మొత్తం ఈ వక్ఫ్‌బోర్డు సవరణ బిల్లుకు సానుకూలం కానేకాదని, తీవ్రంగా వ్యతిరేకిస్తున్నట్లు పార్టీ చీఫ్ విప్ కె.సురేష్ వెల్లడించారు.

రూ.25 లక్షల లంచం తీసుకుంటూ పట్టుబడిన ఇడి అధికారి

న్యూఢిల్లీ, ఆగస్టు 8: ముంబయి కేంద్రంగా ఉన్న ఆభరణాల వ్యాపారినుంచి 20 లక్షలు లంచం తీసుకుంటుండగా ఇడి అసిస్టెంట్ డైరెక్టర్‌ను సిబిఐ అధికారులు అరెస్టుచేసారు. ఈడీ జ్యూయెలర్ ఆవరణల్లో ఈనెల 3,4 తేదీల్లో విస్తృత స్థాయి తనిఖీలుచేసింది. ఈ తనిఖీల్లో అసిస్టెంట్ డైరెక్టర్ సందీప్‌సింగ్ యాదవ్ జ్యూయలర్ కుమారుడిని అరెస్టుచేస్తామని బెదిరించి 25 లక్షలు డిమాండ్‌చేసారు. సంప్రదింపుల్లో ఈ మొత్తం 20 లక్షలకు తగ్గించినట్లు సిబిఐ వెల్లడించింది. కేంద్ర ప్రత్యక్ష పన్నులబోర్డు సిబిడిటి అధికారిగాకూడా పనిచేస్తున్న యాదవ్ లంచం తీసుకుంటుండగా రెడ్ హ్యాండెడ్‌గా పట్టుబడ్డారు. ఇదిలాఉంటే మరో సంఘటనలో సిబిఐ ముంబయి కస్టమ్స్ సూపరిటెండెంట్‌ను కూడా అరెస్టుచేసింది. అంతర్జాతీయ కొరియర్ టెర్మినల్ సహార్ ఎయిర్‌పోర్టు అంధేరిలో పనిచేస్తున్న ఆయన్ను 80వేలు లంచం డిమాండ్ చేసినందుకుగాను ఆయన్ను అరెస్టుచేసింది. ఒక విదేశీ దిగుమతి కన్సైన్‌మెంట్‌కు సంబంధించి ఆయన లంచం డిమాండ్‌చేయడంతో అరెస్టు అయినట్లు తేలింది. ఈ అధికారిపై గతనెలలోనే కేసు నమోదు చేసామని, ఫిర్యాది చైనానుంచి యంత్రాల విడిభాగాలను దిగుమతిచేసున్నాడని, వాటిని ముంబయి అంతర్జాతీయ కొరియర్ టెర్మినల్‌కు గతనెల 6వ తేదీ వచ్చాయని చెప్పారు. కస్టమ్స్ అధికారి దిగుమతి సుంకం సుమారు 2.80 లక్షలుచెల్లించాలని, అయితే సుంకం లేకుండా క్లియర్‌చేయాలంటే 1.40 లక్షలు చెల్లించాలని డిమాండ్‌చేసాడు. ఈ మొత్తం కూడా సుంకంలో 50శాంగా ఉంది. సంప్రదింపుల్లో లక్ష రూపాయలవరకూ వచ్చి తర్వాత 80 వేలకు సెటిల్‌చేసుకున్నట్లు తేలింది. అయినా కూడా ఫిర్యాదిదారుడులంచం ఇవ్వడం ఇష్టంలేక సిబిఐని సంప్రదించాడు. తన కార్యాలయంలోనే లంచం ఇస్తుండగా ఆతడిని అరెస్టుచేసారు.

ఆగస్టు 26న స్పేస్‌ఎక్స్ పోలారిస్ డాన్ ప్రయాణం

న్యూయార్క్, ఆగస్టు 8: స్పేస్‌ఎక్స్ మరో చారిత్రక ప్రాజెక్టుకు తెరతీసింది. అతి త్వరలోనే పోలారిస్ డాన్ పేరిట మరోమిషన్ ప్రారంభించనున్నట్లు ప్రకటించింది.ప్రైవేటు రంగం అంతరిక్ష సంస్థ స్పేస్ ఎక్స్ ఆగస్టు 26న చరిత్ర సృష్టించేందుకు సిద్ధమైంది. తొలిసారి అంతరిక్షంలో ప్రవేటు స్పేస్ వాక్ నిర్వహించనుంది.

ఈ ప్రాజెక్టుకు పోలారిస్ డాన్‌గా పేరు పెట్టింది. నేడు ఈ విషయాన్ని ఆ ప్రాజెక్టు బృందం ట్విట్టర్‌లో ప్రకటించింది. ఈ ప్రాజెక్టు కింద నలుగురు వ్యోమగాములను స్పేస్ ఎక్స్‌క్రూ డ్రాగన్ క్యాప్సుల్ సాయంతో భూకక్ష్యలోకి పంపనున్నారు. ఇందుకోసం ఫ్లోరిడాలో నాసాకు చెందిన కెన్నడీ స్పేస్ సెంటర్‌లో ఫాల్కన్ -9 రాకెట్‌ను వినియోగించనున్నారు. ఆమెరికా ఎయిర్‌పోర్స్ మాజీ ఉద్యోగి స్కాట్ కిడ్ స్పేస్ ఎక్స్‌లో ఉద్యోగులు. ఈ మిషన్ అంతర్జాతీయ అంతరిక్ష కేంద్ర సమీపంలో ఆగదు. కానీ, భూమికి దాదాపు 700 కిలోమీటర్ల ఎత్తులోకి వ్యోమగాములను తీసుక

కొత్త ఆర్ఒఆర్ చట్టం తీసుకొస్తాం

దోషరహిత కొత్త చట్ట రూపకల్పనే ప్రభుత్వం ఆలోచన

అఖిలపక్ష సమావేశంలో కిసాన్ కాంగ్రెస్ జాతీయ ఉపాధ్యక్షుడు కోదండరెడ్డి

హైదరాబాద్, ఆగస్టు 8, ప్రభాతవార్త: ధరణి మాదిరిగా తప్పులు జరగకుండా కొత్త చట్టం చేయాలన్నది ప్రభుత్వ ఆలోచన అని కిసాన్ కాంగ్రెస్ జాతీయ ఉపాధ్యక్షుడు కోదండరెడ్డి అన్నారు. కొత్త రెవెన్యూ చట్టంపై గురువారం ఫతేమైదాన్ క్లబ్‌లో ఆల్ పార్టీ సమావేశం జరిగింది. ఈ సందర్భంగా కోదండరెడ్డి మాట్లాడుతూ ఈ నెల 23వ తేదీ వరకు అందరి సలహాలు సూచ నలు తీసుకుంటామన్నారు. ధరణిలో జరిగినవి మామూలు తప్పులు కావ న్నారు. అన్ని సంఘాలు, పార్టీల నేతలో అభిప్రాయాలు సేకరించా మన్నారు. బిఆర్ఎస్ వాళ్లు రెవెన్యూ అధికారులకు అయినా తమ అభిప్రాయాలు పంపాలన్నారు. రుణమాఫీ మామూలు నిర్ణయం కాదన్నారు. ధరణి సమస్యల పరిష్కారం విషయంలో రాష్ట్ర ప్రభుత్వం సాహసోపేతమైన నిర్ణ యం తీసుకోబోతుందన్నారు. ధరణి సమస్యల కారణంగా అనేక మంత్రి రైతులు ఇబ్బందులు ఎదుర్కొన్నాన్నారు. తాము అధికారంలోకి వచ్చిన తరువాత ప్రత్యేక డ్రైవ్ నిర్వహించి దాదాపు 2లక్షల దరఖాస్తులను పరిష్క రించగలిగామన్నారు. ఆల్ పార్టీ మీటింగ్ తరువాత గాంధీభవన్‌లో ఏర్పాటుచేసిన మీడియా సమావేశంలో మాట్లాడారు. ఆల్ పార్టీ మీటింగ్ నిర్వహిస్తే బిజెపి, బిఆర్ఎస్, ఎంఐఎం పార్టీలు రాలేదన్నారు. మీటింగ్‌కు రాకపోయినా పర్వాలేదు కనీసం మీ పార్టీ సలహాలు, సూచనలు రెవెన్యూ శాఖ సెక్రటరీకి రాతపూర్వకంగా అయినా పంపించి సహకరించాలన్నారు. ఇది ప్రజలకు ఉపయోగ పడే అంశం అన్నారు. అందరూ సహకరిం చాలన్నారు. గతంలో జరిగిన తప్పిదాలు పునరావృతం కావద్దనే ప్రయత్నం అన్నారు.

కాంగ్రెస్ ప్రభుత్వం ఎప్పుడు ప్రజల నిర్ణయం తీసుకునే ముందుకు వెళ్తుందన్నారు. ఆనాడు ఇందిరాగాంధీ భూస్వామి పద్ధతి రాకూడని భూ పంపిణీ ప్రారంభిం చారన్నారు. బిఆర్ఎస్ హయాంలో భూముల విషయంలో తప్పులు జరిగాయన్నారు. 2018లో బిఆర్ ఎస్ మళ్లీ అధికారంలోకి రావడానికి పాస్ పుస్తకాలు ఇచ్చేశారన్నారు. తరువాత ఉద్దేశ్యపూర్వంగా ఈ భూములను నిషేదంగా ఉంచారన్నారు. మా ప్రభుత్వం ఈ భూములను సమీక్షించి కొత్త ఆర్ఓఆర్ చట్టం తీసుకురాబోతుందన్నారు. భూముల విషయంలో బిఆర్ ఎస్ నేతలు చేసిన తప్పులను సరిదిద్దుకోమన్నారు. ఇందిరాగాంధీ ఏ భూస్వామి పద్ధతిని తొలగించాలని అనుకున్నారో, ఆ పద్ధతిని మళ్లీ తీసుకురావాలని బిఆర్ఎస్ నేతలు ప్రయత్నించారన్నారు. ఈ సమావేశంలో కాంగ్రెస్ నేత సామరామ్మోహన్‌రెడ్డి, సిపిఎం నేత మల్లారెడ్డి, పశ్య పద్మ, పర్యావరణవేత్త దొంది నర్సింహారెడ్డి, మన్నె నర్సింహారెడ్డితో పాటు పలువురు నేతలు హాజరు అయ్యారు.

రూ.17,056 కోట్ల కేటాయింపుతో గిరిజన సంక్షేమానికి ప్రాధాన్యత ఇచ్చాం

ముఖ్యమంత్రి రేవంత్‌రెడ్డి

ప్రభాతవార్త ప్రధాన ప్రతినిధి, హైదరాబాద్, ఆగస్టు 8: అంతర్జాతీయ ఆదివాసీ దినోత్సవం సందర్భంగా గిరిజనులకు ముఖ్యమంత్రి ఎ.రేవంత్‌రెడ్డి శుభా కాంక్షలు తెలిపారు. మూలవాసులుగా, అమ్మలాంటి అడవికి తోడుండే భూమి పుత్రులుగా, కల్మషం లేని అనుబంధాలలకు ప్రతీకలుగా అదివాసీలు నిలుస్తారని,అలాంటి గిరిజనుల హక్కుల పరిరక్షణకు, వారి సంక్షేమాభి వృద్ధికి ప్రజాప్రభుత్వం కట్టుబడి ఉందని ముఖ్యమంత్రి ఒక సందేశంలో తెలిపారు. రూ.17,056 కోట్ల కేటాయింపుతో బడ్జెట్‌లో గిరిజన సంక్షేమానికి ప్రాధాన్యం ఇచ్చామన్నారు. గతంలో పేరుకు పంచాయితీలుగా మారినా పైసా నిధులు లేక నిర్లక్ష్యానికి గురైన గిరిజన గూడేల్లో రోడ్లు, విద్యుత్, వైద్యం, విద్య వంటి మౌలిక సదుపాయాల కల్పనకు తమ ప్రభుత్వం సంక ల్పించిందని ముఖ్యమంత్రి గుర్తు చేశారు.

రుణమాఫీ మూడో విడతకు రూ.6 వేల కోట్లు

నిధుల సర్దుబాటులో ఆర్థిక శాఖ నిమగ్నం

హైదరాబాద్, ఆగస్టు 8, ప్రభాతవార్త: రాష్ట్రంలో మరో వారం రోజుల్లో మూడవ విడత రుణ మాఫీ అమలు చేసేందుకు సర్కార్ సిద్ధమవుతోంది. ఈ నెల 15వ తేదీన మూడవ విడత రుణ మాఫీని అమలు చేయనున్న దృష్ట్యా అందుకు నిధుల సేకరణపై ఆర్థిక శాఖ దృష్టిసారించింది. మూడవ విడత పంట రుణాల మాఫీకి దాదాపు 6 వేల కోట్ల రూపాయల మేర అవసరం ఉంటుందని అంచనా వేసింది. 1.50 లక్షల రూపాయల నుండి 2 లక్షల రూపాయల వరకూ బకాయిలున్న 6 లక్షల మంది రైతులకు రుణ మాఫీ అమలు చేయనుంది. ఈ నేపథ్యంలో ఆర్థిక శాఖ నిధులు సర్దుబాటు చేసే పనిలో నిమగ్నమైంది. గత నెల 23వ తేదీన 3 వేల కోట్ల రూపాయలు, 30వ తేదీన 1,000 కోట్ల రూపాయల మేర బహిరంగ వేలంలో బాండ్ల వేలం ద్వారా రిజర్వ్ బ్యాంకు నుండి అప్పు తీసుకొచ్చింది. తాజాగా ఈ నెల 6వ తేదీన మరో 3 వేల కోట్ల రూపాయలను బాండ్లను తనఖా పెట్టి మరల అప్పు తెచ్చింది. కాగా రుణ మాఫీ నిమిత్తం ఇప్పటికే రెండు విడతల్లో 17.91 లక్షల మంది రైతులకు 12,289 కోట్ల రూపాయల మేర నిధులు విడుదల చేసింది. తాజాగా మూడో విడత 2 లక్షల రూపాయల వరకూ రుణ మాఫీ చేయనుంది.

నేడు కామన్ పిజి ఎంట్రన్స్ ఫలితాలు విడుదల

హైదరాబాద్, ఆగస్టు 8, ప్రభాతవార్త: రాష్ట్రంలోని 7 సాంప్రదాయక డిగ్రీ కోర్సు లను అందిస్తున్న యూనివర్సిటీలతోపాటు సాంకేతిక కోర్సులను అంది స్తున్న జేఎన్‌టీయూలోని పీజీ, పీజీ డిప్లమా కోర్సుల్లో ప్రవేశాల కోసం నిర్వహించిన కామన్ పీజీ ఎంట్రన్స్ టెస్ట్-2024 పరీక్షల ఫలితాలను నేడు(శుక్రవారం) విడుదల చేయనున్నారు. ఫలితాలను నేడు మధ్యాహ్నం 3.30 గంటలకి తెలంగాణ ఉన్నత విద్యా మండలి కార్యాలయంలో విడుదల చేయనున్నట్టు సీపీజీఈటీ-2024 కన్వీనర్ ప్రొఫెసర్ ఐ పాండురంగారెడ్డి ఒక ప్రకటనలో తెలిపారు. జులై 6 నుంచి 16 వరకు సీపీజీఈటీ పరీక్షలు జరిగాయి. 41 పీజీ సబ్జెక్టులతోపాటు ఐదు సంవత్సరాల ఇంటిగ్రేటెడ్ ప్రోగ్రామ్స్‌లో ప్రవేశాల కోసం నిర్వహించిన పరీక్షలకి 73,342 మంది దరఖాస్తు చేసుకోగా వారిలో 64,765 మంది పరీక్షలకి హాజరయ్యారు. పరీ క్షలకు దరఖాస్తులు చేసిన వారిలో 88.31 శాతం మంది విద్యార్థులు హాజరయ్యారు. సీపీజీఈటీ-2024ని ఉస్మానియా యూనివర్సిటీ నిర్వ హిస్తోంది. రాష్ట్రంలోని ఉస్మానియా, కాకతీయ, మహాత్మాగాంధీ, శాత వాహన, పాలమూరు, తెలంగాణ, తెలంగాణ మహిళా విశ్వవిద్యాలయం, జేఎన్‌టీ యూలోని డిప్లమా కోర్సుల్లో ప్రవేశాల కోసం సీపీజీఈటీని నిర్వహిస్తున్నా రు. వాటిలో ఎంఏ, ఎంకామ్, ఎంఎస్‌సీ, ఎంసీజీ, ఎంఎల్ఐబీఎస్సీ, ఎంఈ డీ, ఎంపీఈడీ, పీడీ డిప్లమా కోర్సులు, 5 సంవత్సరాల ఇంటిగ్రేటెడ్ కోర్సు ల్లో ప్రవేశాల కోసం సీపీజీఈటీ పరీక్షను నిర్వహిస్తున్న సంగతి తెలిసిందే. రాష్ట్రంలోని 294 కాలేజీల్లో 47,000 సీట్లు అందుబాటులో ఉన్నాయి.

కాంగ్రెస్ మహిళా నేత ఫిర్యాదుతో బిఆర్ఎస్ నాయకుడిపై పోలీసు కేసు!

తాండూరు, ఆగస్టు 8, ప్రభాతవార్త : వికారాబాద్ జిల్లా తాండూరులో బిఆర్ఎస్ పార్టీ నాయకులు గద్దె శ్రీనివాస్‌చారితోపాటు మరికొందరిపై పట్టణ పోలీస్ స్టేషన్‌లో కేసు నమోదు చేశారు. కాంగ్రెస్ పార్టీకి చెందిన మహిళా నాయకు రాలు ఫిర్యాదుతో పోలీసులు కేసు నమోదు చేశారు. కాంగ్రెస్ పార్టీ నాయ కురాలు, మున్సిపల్ కౌన్సిలర్ విజయాదేవికి సంబంధించి పట్టణంలోని ఆదర్శనగర్ పాతకుంట, సాయిపూర్ శివారులో సర్వేనెంబర్ 95, 96, 106, 107లో 1 ఎకరం 7 గుంటల భూమి ఉంది. ఈ భూమిపై బిఆర్ఎస్ నాయకులు శ్రీనివాస్‌చారితోపాటు మరికొందరు వ్యక్తుల మధ్య వివాదం కొన సాగుతున్నది.

ఈ క్రమంలో ఈ నెల 2న విజయాదేవికి చెందిన భూమిలో పాతిన సిమెంట్ స్తంభాలు, పలకలను శ్రీనివాస్‌చారి, మంకాల ప్రవీణ్ కూలీలతో ధ్వంసం చేయించారని విజయాదేవి పోలీసులకు ఫిర్యాదు చేశారు. అంతేకాకుండా దుర్భాషలాడుతూ చంపేస్తామంటూ బెదిరింపులకు పాల్పడ్డారంటూ ఫిర్యాదు చేయడంతో పోలీసులు వారిపై పలు సెక్షన్ల కింద కేసు నమోదు చేశారు.

యుజి విద్యార్థుల ధర్నాలో ప్రసంగిస్తున్న బల్మూరి వెంకట్

100 శాతం యుజి విద్యార్థులకు అందుబాటులో హాస్టల్ సౌకర్యం

తాత్కాలికంగా ఆందోళన విరమించిన విద్యార్థులు

హైదరాబాద్ (సైఫాబాద్), ఆగస్టు 8, ప్రభాతవార్త: నిజాం కళాశాలలోని అమ్మాయిల హాస్టల్‌లో యూజీ విద్యార్థులకు మాత్రమే వసతి సౌకర్యం కల్పించాలని డిమాండ్ చేస్తూ గత ఆరు రోజులుగా ఆందోళనలు చేస్తున్న విద్యార్థులకు ఎమ్మెల్సీ బల్మూరి వెంకట్ హామీ మేరకు విద్యార్థులు ఆందోళనలను తాత్కాలికంగా వాయిదా వేశారు. గురువారం కళాశాలకు వచ్చిన బల్మూరి వెంకట్ వైస్-ప్రిన్సిపల్ ఇతర అధికారులతో చర్చలు జరిపారు. అనంతరం కళాశాల ప్రాంగణంలో ధర్నా చేస్తున్న విద్యార్థుల వద్దకు వచ్చి మాట్లాడారు. సెప్టెంబరు మాసం వరకు పిజి విద్యార్థుల అకాడమిక్ ఇయిర్ పూర్తి అవుతుందని, ఆ తరువాత పిజి విద్యార్థులను పింపించి వేసి హాస్టల్‌లో 100 శాతం యూజీ విద్యార్థులకు అవకాశం కల్పిస్తామని హామీ ఇచ్చారు. రెండు రోజుల్లో అధికారపూర్వకంగా సర్కులర్ వస్తుందని ఆయన తెలిపారు. ధర్నా చేస్తున్న విద్యార్థులు మాట్లాడుతూ సోమవారంలోగా ప్రభుత్వం 100 యుజి విద్యార్థులకు వసతి సౌకర్యం కల్పిస్తూ సర్కులర్ జారీ చేయాలని డిమాండ్ చేశారు. ఇదిలా ఉండగా వెంకట్ ప్రసంగం పూర్తికాగానే పిజి చదువుతున్న విద్యార్థులు వెంకట్‌ను ముట్టడించి తాము ఎక్కడి వెళ్లాలని ప్రశ్నించారు. కళాశాల ప్రాంగణంలోనే మరొక భవనం నిర్మిస్తే సమస్య పరిష్కారమవుతుందని విద్యార్థులు ఎమ్మెల్సీకి వివరించారు. ఈ విషయంపై ఓయూ విసితో చర్చించి సమస్యను పరిష్కారిస్తామని పిజి విద్యార్థులకు వెంకట్ హామీ ఇచ్చారు.

రుణ మాఫీలో 30 వేల ఖాతాల్లో సమస్యలు

3,982 ఖాతాల్లో సొసైటీ కార్యదర్శులపై చర్యలు

రాష్ట్ర కోఆపరేటివ్ అపెక్స్ బ్యాంక్ ఎండి గోపి

హైదరాబాద్, ఆగస్టు 8, ప్రభాతవార్త: పంట రుణాల మాఫీ పథకం అమలు చేసే విషయంలో ఇప్పటి వరకూ 30 వేల ఖాతాల్లో సమస్యలు ఉన్నట్లు గుర్తించామని తెలంగాణ స్టేట్ కోపరేటివ్ అపెక్స్ బ్యాంక్ (టెస్కాబ్) వెల్లడించింది. ఈ మేరకు అపెక్స్ బ్యాంక్ ఎండి డాక్టర్ బి కోపి ఒక ప్రకటనలో వీటి వివరాలను తెలిపారు. పంట రుణాల మాఫీలో భాగంగా తొలి విడతలో రాష్ట్ర వ్యాప్తంగా దీనికి గాను 900 కోట్ల రూపాయలు, రెండో విడతగా 678 కోట్ల రూపాయలు తమ అపెక్స్ బ్యాంక్‌కు రుణ మాఫీ నిధులు జమ అయ్యాయని, వాటిని సంబంధిత అర్హులైన రైతుల బ్యాంకు ఖాతాలకు విడుదల చేయడం జరిగిందన్నారు. వీటిని రాష్ట్రంలోని 9 జిల్లా సహకార కేంద్ర బ్యాంకులు (డిసిసిబి), వాటికి సంబంధించిన 376 శాఖలు, ప్రాథమిక వ్యవసాయ సహకార సంఘాల్లో (పిఎసిఎస్) అర్హులైన రైతుల జాబితాలను ప్రదర్శించినట్లు వివరించారు. అయితే రాష్ట్రంలోని 30 వేల మంది రైతుల బ్యాంకు ఖాతాల్లో సాంకేతిక తదితర సమస్యలు ఉండటంతో కొంత ఇబ్బందులు ఎదురయ్యాయన్నారు. ఇటువంటి వాటిల్లో ప్రధానంగా రైతుల రుణాలకు సంబంధించిన ఖాతాలు మనుగడలో లేకపోవడంతో అవి మురిగి పోయాయని, అలాగే ఆధార్ వివరాలు మ్యాపింగ్ కాకపోవడం, బ్యాంకు ఖాతాలకు, ఆధార్‌లో నమోదు చేసిన సమాచారంతో పొంతన లేకపో వడం లాంటి సమస్యలు ఉన్నాయని వివరించారు. అదేవిధంగా పంట రుణాల మాఫీ విషయంలో జరిగిన అక్రమాల విషయంలో కూడా ఫిర్యాదులు వస్తున్నాయని చెప్పారు. రాష్ట్రంలోని 157 ప్రాథ మిక వ్యవసాయ సహకార పరపతి సంఘాల్లో మొత్తం 3,982 రైతుల ఖాతాల్లో ఉన్న పంట రుణాలు మాఫీ కాకపోవడానికి బాధ్యులైన కార్య దర్శులపై చర్యలు తీసుకున్నట్లు పేర్కొన్నారు. రుణ మాఫీకి సంబంధించి రైతుల నుండి తమకు ఫిర్యాదలు కూడా వచ్చాయని రాష్ట్ర కోపరేటివ్ అపెక్స్ బ్యాంక్ ఎండి గోపి తెలియచేశారు.

తెలంగాణకు వస్తున్న పెట్టుబడులన్నీ వాస్తవమే: జయేశ్ రంజన్

ప్రభాతవార్త ప్రధాన ప్రతినిధి, హైదరాబాద్, ఆగస్టు 8: తెలంగాణకు వస్తున్న పెట్టుబడులన్నీ వాస్తవమేనని ఐటి.పరిశ్రమల ముఖ్యకార్యదర్శి జయేశ్ రంజన్ పేర్కొన్నారు. పెట్టుబడుల సాధన కోసం అమెరికాలో సిఎం రేవంత్‌రెడ్డి బిజీగా ఉన్నట్లు తెలిపారు. ముఖ్యమంత్రి అమెరికాలో చేస్తున్న సమావేశాల విశ్వసనీయత మీద తెలంగాణ ప్రజలకు ఎలాంటి అనుమా నాలు అవసరం లేదన్నారు. అన్ని విషయాలు చెక్ చేసిన తర్వాతే సమా వేశాలు నిర్వహిస్తున్నట్లు చెప్పారు. తెలంగాణకు వస్తున్న పెట్టుబడులు అన్నీ బోగస్ అంటూ జరుగుతున్న ప్రచారంపై జయేశ్ రంజన్ స్పందించారు. ఈ మేరకు వీడియో రూపంలో వివరణ ఇచ్చారు. సిఎం రేవంత్‌రెడ్డి అమెరికా పర్యటనలో భాగంగా పలువురు పారిశ్రామికవేత్తలను కలుసుకునాన్నరు. తెలంగాణకు పెట్టుబడులను ఆకర్శిస్తున్నారు. అయితే ఇవన్నీ బోగస్ కంపె నీలు అని విమర్శలు రావడంతో ఈ ప్రచారాన్ని జయేశ్‌రంజన్ ఖండించారు.

ఉస్మానియా, గాంధీ ఆస్పత్రుల్లో వైద్య సేవలు నిరంతరం

పారదర్శకంగా బదలీల ప్రక్రియ

వైద్య, ఆరోగ్య శాఖ మంత్రి దామోదర రాజనర్సింహ

హైదరాబాద్, ఆగస్టు 8, ప్రభాతవార్త : ఉస్మానియా, గాంధీ ఆసుపత్రుల్లో రోగులకు వైద్య సేవలు నిరాటంకంగా కొనసాగుతున్నాయని వైద్య, ఆరోగ్య శాఖ మంత్రి దామోదర రాజనర్సింహ తెలిపారు. జీఓ 80 ప్రకారం దీర్ఘకాలంగా ఒకే చోట ఉద్యోగ విధులను నిర్వహిస్తున్న 40 శాతం ఉద్యోగుల సర్వే సును గుర్తించి వారిని బదిలీ చేయడం జరిగిందన్నారు. ఈ బదలీల వల్ల ఆసుపత్రుల పనితీరుకు రోగుల సంరక్షణ సేవలకు ఎలాంటి ఆటంకం కలుగకుండా పారదర్శకంగా చేపట్టామ న్నారు. సూపర్ స్పెషాలిటీ సేవలలో అత్యవసరతను పరిగణనలోనికి తీసుకుని స్పెషా లిటీ వైద్యులకు మినహాయింపు ఇవ్వడం జరిగిం దన్నారు. వైద్యులు, సీనియర్ రెసిడెంట్ డాక్టర్లను కాంట్రాక్టు పద్ధతిలో మార్చి జరిగిందన్నారు. వీటితోపాటు ఆగస్టు 9న సీనియర్ వైద్యులు, సీని యర్ రెసిడెంట్ డాక్టర్లను కాంట్రాక్టు పద్ధతిలో నియమించుకోవడానికి మళ్లీ షెడ్యూల్ విడుదల చేశామన్నారు. గాంధీ, ఉస్మానియా ఆసు పత్రు లలో తగిన సంఖ్యలో వైద్యులు, నర్సులు, పారా మెడికల్ సిబ్బంది రోగులకు సేవలు అందిస్తు న్నారని వెల్లడించారు. ఉస్మానియా, గాంధీ ఆసు పత్రులలో అందుబాటులో ఉన్న డాక్టర్లు నర్సింగ్ ఆఫీసర్ల సంఖ్యను గత ఏడాదితో పోలిస్తే భారీ సంఖ్యలో పెంచామని తెలిపారు. ఉస్మా నియా, గాంధీ ఆసుపత్రులలో సూపర్ స్పెషాలిటీ, బ్రాడ్ స్పెషాలిటీ సేవలు జీఓ 80 ప్రకారం నిర్వహించిన సాధారణ బదిలీలలో ఏరకమైన ప్రభావానికి గురికాలేదన్నారు. రోగులకు వైద్య సేవలను నిరాటంకంగా కొనసాగించడం జరుగు తుందని ఈ సందర్భంగా మంత్రి దామోదర వెల్లడించారు.

పిజి ఇసెట్-2024 కౌన్సెలింగ్ షెడ్యూల్‌లో మార్పులు

24 వరకు దరఖాస్తుకు అవకాశం

27, 28 తేదీల్లో వెబ్ ఆప్షన్లు

హైదరాబాద్, ఆగస్టు 8, ప్రభాతవార్త: రాష్ట్రంలోని ఇంజనీరింగ్ పీజీ కోర్సుల్లో ప్రవేశాల కోసం నిర్వహించిన పీజీ ఈ సెట్-2024 కౌన్సెలింగ్ షెడ్యూల్‌లో మార్పులు చేశారు. గత నెల 20న నోటిఫికేషన్ జారీ చేయగా.. జులై 30 నుంచి కౌన్సెలింగ్‌కి వివరాలను ఆన్‌లైన్‌లో అప్‌లోడ్ చేయడానికి అవకాశం కల్పించారు. అయితే ఫార్మసీ కౌన్సిల్ ఆఫ్ ఇండియా(పీసీఐ) కాలేజీలకి ఇచ్చిన అనుమతుల్లో ఆలస్యం అయిన నేపథ్యంలో కౌన్సెలింగ్‌ను రీషెడ్యూల్ చేసినట్టు అడ్మిషన్ల కన్వీనర్ ప్రొఫెసర్ రమేష్‌బాబు గురువారం ఒక ప్రకటనలో తెలిపారు. మొత్తం 19 పీజీ ఇంజనీరింగ్ కోర్సుల్లో ప్రవేశాలను చేపట్టనున్నారు. ఈ నెల 9 వరకు ఆన్‌లైన్‌లో రిజిస్ట్రేషన్‌కి గతంలో అవకాశం కల్పించగా.. ఇప్పుడు దానిని కాస్త ఈ నెల 24 వరకు పెంచారు. రిజిస్ట్రేషన్‌తోపాటు సర్టిఫికెట్ వెరిఫికేషన్‌ను నిర్వహించనున్నారు. స్పెషల్ కేటగిరి సర్టిఫికెట్ వెరిఫికేషన్‌ను ఈ నెల 1 నుంచి 3 వరకు నిర్వహించారు. ఈ నెల 25న కౌన్సెలింగ్‌కి అర్హులైన వారి జాబితాను ప్రకటిస్తారు. 27, 28 తేదిల్లో వెబ్ ఆప్షన్లకి అవకాశం కల్పించారు. 29న ఎడిట్ ఆప్షన్‌కి అవకాశమిచ్చగరు. సెప్టెంబర్ 1న మొదటి విడత సీట్ల కేటాయింపు చేయనున్నారు. సీటు పొందిన వారు సెప్టెంబర్ 2 నుంచి 5 వరకు కాలేజీల్లో ఒరిజినల్ సర్టిఫికెట్స్‌తో జాయిన్ కావల్సి ఉంటుంది. క్లాసులను సెప్టెంబర్ 2 నుంచి ప్రారంభించనున్నట్టు రమేష్ బాబు ప్రకటనలో తెలిపారు. పీజీ ఈ సెట్-2024 పరీక్షకి 22,712 మంది దరఖాస్తు చేసుకోగా.. వారిలో 20,626 మంది హాజరయ్యారు. పరీక్షలకి హాజరైన వారిలో 18,829 మంది అర్హత సాధించారు.

ప్రభుత్వ పాఠశాలల్లో మౌలిక వసతులతో ఉత్తమ ఫలితాలు సాధ్యం

మంత్రి సీతక్క

హైదరాబాద్ (చిక్కడపల్లి), ఆగస్టు 8, ప్రభాతవార్త: రాష్ట్రంలో ప్రభుత్వ పాఠశాలల్లో మౌలిక వసతులు కల్పించి ఉత్తమ ఫలితాలు తీసుకురావడం కోసం తమ ప్రభుత్వం కృషి సాగిస్తోందని రాష్ట్ర పంచాయితీరాజ్, గ్రామీణాభివృద్ధి, స్త్రీశిశు సంక్షేమ శాఖ మంత్రి సీతక్క అన్నారు. గురువారం బాగ్‌లింగంపల్లి సుందరయ్య విజ్ఞానకేంద్రంలో తెలంగాణ బాలోత్సవం సంస్థ ఆధ్వర్యంలో ప్రభుత్వ పాఠశాల్లో 10/10 జీపిఎ సాధించిన విద్యార్థులకు ప్రతిభా పురస్కారాల ప్రదానోత్సవ కార్యక్రమం నిర్వాహక సంస్థ అధ్యక్ష, కార్య దర్శులు భూపతి వెంకటేశ్వర్లు, ఎం.సోమయ్యల ఆధ్వర్యంలో జరిగింది. పురస్కారాలను ప్రదానం చేసిన అనంతరం మంత్రి సీతక్క మాట్లాడారు. గత బిఆర్ఎస్ ప్రభుత్వ పాఠశాల, ఉన్నత విద్యావ్యవస్థను నిర్వీర్యంచేసిందని, విధ్వంసానికి గురైన విద్యావ్యవస్థను గాడిలో పెట్టడానికి సిఎం రేవంత్‌రెడ్డి నాయక త్వంలో ప్రభుత్వం చర్యలు చేపట్టిందన్నారు. ఇం దులో భాగంగా విద్యా వ్యవస్థను పటిష్టం చేయ డానికి బడ్జెట్‌లో నిధులు కేటాయించడం జరిగింద న్నారు. ఉపాధ్యా యు లకు పదోన్నతులు, బదిలీల ప్రక్రయి చేపట్టా మని, పాఠశాలల్లో మౌళిక వసతులు కల్పించి పేద వర్గాలకు చెందిన వారి పిల్లలకు మెరుగైన విద్య ను అందించేందుకు ప్రభుత్వం కృషి చేస్తోంద న్నారు.

ప్రసంగిస్తున్న పంచాయతీరాజ్, గ్రామీణాభివృద్ధి, స్త్రీశిశు సంక్షేమ శాఖ మంత్రి సీతక్క

గ్రామీణ ప్రాంతాల్లో పాఠశాలల్లో ప్రభుత్వ పాఠశాలలకు మంచి ఆదరణ ఉందని, ఎపేద ప్రజలు ప్రభుత్వ పాఠశాలలకు పిల్లలను తరలించాలని ఆమె సూచించారు.

జాతీయ కవి సుద్దాల అశోక్‌తేజ తదితరులు పాల్గొన్నారు.

రాష్ట్రంలో నిర్మాణంలో ఉన్న పాఠశాలలను వెంటనే పూర్తి చేయడంతో పాటు నెహ్రూ బాలభవన్‌కు నిధులు కేటాయించాలని మంత్రిని నిర్వాహకులు కోరారు. అదే విధంగా ఉపాధ్యాయ ఖాళీలను భర్తీ చేయాలని కోరారు.

పెండింగ్ డిఎలను విడుదల చేయాలి

ఉపముఖ్యమంత్రి భట్టికి ఎస్‌టియుటిఎస్ విజ్ఞప్తి

హైదరాబాద్, ఆగస్టు 8, ప్రభాతవార్త:రాష్ట్రంలోని ఉద్యోగ, ఉపాధ్యాయులకి పెండింగ్‌లో ఉన్న డీఎలను వెంటనే విడుదల చేయాలని ఎస్‌టీయూ టీఎస్ ప్రభుత్వాన్ని డిమాండ్ చేసింది. ఈ మేరకు ఉప ముఖ్యమంత్రి, రాష్ట్ర ఆర్థిక శాఖ మంత్రి మల్లు భట్టీ విక్రమార్కకి సంఘం రాష్ట్ర అధ్యక్షులు పర్వతరెడ్డి, రాష్ట్ర ప్రధాన కార్యదర్శి సదానందం గౌడ్ గురువారం విజ్ఞప్తి చేశారు. పెరిగిన ధరలకి అనుగుణంగా ఉద్యోగ, ఉపాధ్యాయ, పెన్షనర్లకి కేంద్ర ప్రభుత్వం నిర్ణీత గడువులోగా కరువుభత్యం(డీఏ) మంజూరు చేస్తోందని.. దానికి అనుగుణంగా రాష్ట్రంలో కూడా వేతన జీవులకి దామాషా పద్ధతిలో డీఏ వెంటనే మంజూరు చేయాలని కోరారు. జులై 2022 నుంచి రావల్సిన నాలుగు విడతల 14.56 శాతం డీఏ మంజూరు చేయాల్సి ఉండగా ఉత్తర్వులు నేటికి విడుదల చేయకపోవడం శోచనీయమన్నారు. ఉద్యోగ, ఉపాధ్యాయుల వేతన, ఇతర సప్లిమెంటరీ బిల్లులు ఈ-కుబేర్‌లో చాలా కాలం నుంచి పెండింగ్‌లో ఉన్నాయన్నారు. ఉద్యోగుల జీతం నుంచి మినహాయించి జీపీఎఫ్ నుంచి అడ్వాన్స్‌లు, పాక్షిక చెల్లింపుల బిల్లులు సైతం నెలల తరబడి ఈ-కుబేర్‌లో పెండింగ్‌లో ఉన్న బిల్లుల మంజూరుకై సత్వరం చర్యలు తీసుకోవాలని ఉప ముఖ్యమంత్రిని కోరారు. కేంద్ర ప్రభుత్వం ప్రకటించిన వెంటనే రాష్ట్రంలో కూడా డీఏ ప్రకటించేలా శాశ్వత విధాన నిర్ణయాన్ని ప్రకటించి.. మిగతా రాష్ట్రాలకి ఆదర్శంగా తెలంగాణ రాష్ట్రం నిలవాలని ఎస్‌టీయూ టీఎస్ నాయకులు ఉప ముఖ్యమంత్రికి సూచించారు.

జిఒఎంఎస్ 33 సవరణను నిలిపివేయాలి

వైద్య, ఆరోగ్యశాఖ మంత్రికి చాడ వెంకట్‌రెడ్డి లేఖ

హైదరాబాద్, ఆగస్టు 8, ప్రభాతవార్త: రాష్ట్ర ప్రభుత్వం జులై 17న జారీ చేసిన జీవో ఎంఎస్ నంబర్ 33 సవరణను రద్దు చేసి తెలంగాణ విద్యార్థులకి న్యాయం చేసేలా చర్యలు తీసుకోవాలని సీపీఐ జాతీయ కార్యవర్గ సభ్యులు చాడ వెంకట్‌రెడ్డి ప్రభుత్వానికి విజ్ఞప్తి చేశారు. ఈ మేరకు వైద్య, ఆరోగ్య శాఖ మంత్రి దామోదర రాజనరసింహకి ఆయన గురువారం లేఖ రాశారు. ఎంబీబీఎస్ అడ్మిషన్లలో జీవో ఎంఎస్ నంబర్ 33కి జులై 17న అటాచ్ చేసిన అమెండ్‌మెంట్ వల్ల స్థానికత కోల్పోతున్న తెలంగాణ రాష్ట్ర విద్యార్థులకి న్యాయం చేయాలని మంత్రికి రాసిన లేఖలో చాడ కోరారు. ప్రస్తుతం నీట్ తెలంగాణ ఎంబీబీఎస్ అడ్మిషన్లలో భాగంగా నోటిఫికేషన్ సమయంలో లేని నిబంధనను జులై 17న జారీ చేసిన జీవో 33లో అటాచ్ చేసి సవరించారని గుర్తు చేశారు. తెలంగాణలో పుట్టి, పెరిగి తెలంగాణలో నివసిస్తూ ఉన్న తెలంగాణ లోకల్ అభ్యర్థులకి దారుణమైన అన్యాయం జరుగుతుం దన్నారు. ఇది స్థానికతలో ప్రధానంగా పరిగణించే రాష్ట్రపతి ఉత్తర్వులకి విరుద్ధంగా ఉందని.. ఇలా జరగడం వలన తెలంగాణ రాష్ట్ర విద్యార్థులు 12 సంవత్సరాలు కష్టపడి చదివి ర్యాంకు సాధించిన వారికి అన్యాయం జరుగుతుందన్నారు. ప్రస్తుత జీవో ఎంఎస్ నంబర్ 33కి అమెండ్‌మెంట్ చేస్తూ 9 నుంచి 12వ తరగతి వరకు వరుసగా తెలంగాణలో చదివితేనే స్థానికులుగా పరిగణించ బడతారని పేర్కొన్నారని లేఖలో తెలిపారు. విద్యా ర్థులకు అన్యాయం జరగకుండా చూడాలని మం త్రికి రాసిన లేఖలో చాడ వెంకట్‌రెడ్డి కోరారు.

నేడు సెట్విన్ చైర్మన్‌గా బాధ్యతలను స్వీకరించనున్న గిరిధర్‌రెడ్డి

హైదరాబాద్ (చార్మినార్), ఆగస్టు 8, ప్రభాతవార్త: రాష్ట్ర ప్రభుత్వరంగ సంస్థ సెట్విన్ చైర్మన్‌గా ఎన్.గిరిధర్‌రెడ్డి శుక్రవారం పదవీ బాధ్యతలను స్వీకరిస్తారని ఆ సంస్థ మేనేజింగ్ డైరెక్టర్ కె.వేణుగోపాలరావు వివరించారు. శుక్రవారం మధ్యాహ్నం పన్నెండు గంటలకు జరిగే ఈ కార్య క్రమానికి ముఖ్యఅతిథిగా రాష్ట్ర ఉపముఖ్యమంత్రి మల్లు భట్టివిక్రమార్క, రాష్ట్ర నీటిపారుదల శాఖ మంత్రి ఉత్తమ్‌కుమార్‌రెడ్డి, రాష్ట్ర వైద్యఆరోగ్య శాఖ మంత్రి దామోదర రాజనర్సింహ, రాష్ట్ర రవాణా శాఖ మంత్రి పొన్నం ప్రభాకర్‌తో పాటు శాసనసభ్యులు, శాసనమండలి సభ్యులు

తనయుడు నాగచైతన్య నిశ్చితార్థం సందర్భంగా వధూవరులను ఆశీర్వదిస్తున్న హీరో నాగార్జున

సుంకిశాల పాపం బిఆర్ఎస్‌దే

గోదావరిని కాదు కృష్ణా నదిని సైతం వాళ్లు వదల్లేదు

డిజైన్ లోపం వల్లే రిటైనింగ్ వాల్ కూలింది

సమగ్ర విచారణ జరిపి బాధ్యులపై చర్యలు తీసుకుంటాం : డిప్యూటీ సిఎం భట్టి

హైదరాబాద్, ఆగస్టు 8,ప్రభాతవార్త: మేడిగడ్డతో పాటు సుంకిశాల పాపం బిఆర్ ఎస్‌దేనని ఉపముఖ్యమంత్రి భట్టివిక్రమార్క వ్యాఖ్యా నించారు. ప్రాజెక్టు డిజైన్‌లో లోపంవల్లే అక్కడ రిటైనింగ్ వాల్ కూలిందన్నారు. కూలే గోడలు కట్టించి మరొకరిపై బుదరజల్లే యత్నం చేస్తున్నారని ధ్వజమెత్తారు. ఈ మేరకు గురువారం టిజిఎస్‌పిడిసిఎల్‌లో విద్యుత్‌శాఖ ఉన్నతాధి కారులతో సమీక్షా సమావేశం నిర్వహించి అనంతరం భట్టి మీడియాతో మాట్లాడారు. సుంకిశాలలో కూలిన గోడ గత బిఆర్ఎస్ హయాంలో కట్టించిందేనని స్పష్టం చేశారు. సుంకిశాల నిర్మాణంలో ప్రజల సొమ్ము వృదా చేశారని మండిపడ్డారు.

మేడిగడ్డ, అన్నారం, సుందిళ్ల మాత్రమే కాదని కృష్ణానదిని కూడా బిఆర్ఎస్ నేతలు వదిలిపెట్టలేదని ఆగ్రహం వ్యక్తం చేశారు. 2021లో సుంకిశాలకు శంకుస్థాపన చేసిన బిఆర్ఎస్ సర్కారు ..2023లో పనులు ప్రారంభించిందని తెలిపారు. సుంకిశాల ఘటనపై సమగ్ర విచారణ జరిపి బాధ్యులపై చర్యలు తీసుకుంటామని వెల్లడించారు. అంతకుముందు జిహెచ్ఎంసి పరిధిలో ఉన్న విద్యుత్ శాఖ ఎస్పీడిసిఎల్ సిఎండీ డైరెక్టర్స్,ఎస్సీలు,ఏడీలతో సమావేశం నిర్వహించారు. హైదరాబాద్ మహానగరంలో అనేక సంస్థలు పెట్టబడులు పెట్టేందుకు వస్తుంటాయని ,వాటికి ఇబ్బందులు తలెత్తకుండా చూడాలని ఆదేశించారు. హైదరాబాద్ నగరం భారతదేశానికి తలమానికం అని అనేక మల్టీలెవల్ సంస్థలు ఇటువైపు చూస్తున్నాయని చెప్పారు. ఆకంపెనీలతోపాటు ప్రజలకు అంతరాయం లేకుండా నిరంతర విద్యుత్ అందివ్వాలన్నారు. అమెరికా పర్యటనలో ముఖ్యమంత్రి రేవంత్‌రెడ్డి ,పరిశ్రమల మంత్రి శ్రీధర్‌బాబులు పెట్టుబడిదారులతో మాట్లాడుతున్నారని వారు నాణ్యమైన విద్యుత్, లాఅండ్ ఆర్డర్ , మంచినీటి వసతి అడుగుతున్నారన్నారు. హైదరాబాద్‌లో పెట్టుబడులు పెడితే సంస్థలకు ఇబ్బందులు ఉండవనేలా వారికి నమ్మకం కలిగించే బాధ్యత సిబ్బందిపై ఉందన్నారు. నాణ్యమైన విద్యుత్ నిరంతరాయం అందిస్తే పరిశ్రమలు ప్రభుత్వానికి మంచి పేరు వస్తుందని జిడిపి పెరుగుతుందన్నారు. ఉద్యోగాలు రావాలని, జీవనస్థితిగతులు మారాలని, ప్రపంచంతోపోటీ పడాలని బాధ, ఆవేదనతో కోరి తెచ్చుకున్న రాష్ట్రం తెలంగాణ అన్న విషయాన్ని విద్యుత్ సిబ్బంది గమనంలో పెట్టుకుని నాణ్యమైన సేవలు అందించాలన్నారు. వర్షాకాలంలో విద్యుత్ స్థంబాలు ఒరిగే అవకాశం ఉందని ..అందువల్ల నిరంతరం అప్రమత్తంగా ఉంటూ అన్నిచర్యలు తీసుకోవాలని సూచించారు. ఎవరికైనా విద్యుత్ సమస్యలు తలెత్తితే టోల్‌ఫ్రీనెంబర్ 1912కు తెలపాలని.. ఈహెల్ప్‌లైన్‌పై విస్తృతంగా ప్రచారం చేయాలని సిబ్బందికి సూచించారు.

గురువారం టిజిఎస్‌పిడిసిఎల్‌లో విద్యుత్‌శాఖ ఉన్నతాధికారులతో సమీక్షా సమావేశం నిర్వహిస్తున్న డిప్యూటీ సిఎం భట్టి

రాష్ట్రవ్యాప్తంగా ఉధృతంగా ఎక్సైజ్ శాఖ దాడులు

నాటుసారా, డ్రగ్స్ నిర్మూలనపై ప్రత్యేక దృష్టి

ఎక్సైజ్ ఎన్‌ఫోర్స్‌మెంట్ డైరెక్టర్ విబి కమలాసన్‌రెడ్డి

హైదరాబాద్, ఆగస్టు 8, ప్రభాతవార్త : తెలంగాణలో నాటుసారా, గంజాయి, డ్రగ్స్ నిర్మూలన లక్ష్యంగా ఎక్సైజ్, ఎన్‌ఫోర్స్‌మెంట్ శాఖ విస్తృతంగా దాడులు నిర్వహిస్తున్నది. రాష్ట్రవ్యాప్తంగా అన్ని జిల్లాలపై ప్రత్యేకంగా దృష్టి సారించి ఎక్కడికక్కడ దొరికిన సరుకును సీజ్ చేస్తున్నారు. ఆగస్టు 31లోగా తెలంగాణను డ్రగ్స్ రహిత రాష్ట్రంగా మార్చాలనే లక్ష్యంతో రాష్ట్ర రాజధాని హైదరాబాద్‌తో పాటు ఇతర పట్టణాల్లో నిఘా పెంచారు. ఈమేరకు ఎక్సైజ్ ఎన్‌ఫోర్స్‌మెంట్ డైరెక్టర్ విబి కమలాసన్ రెడ్డి వివరాలను వెల్లడించారు. ఖమ్మం జిల్లాలో ఇల్లందు సమ్మక్క గద్దెల ప్రాంతంలో నాటుసారా తయారీ కోసం బెల్లాన్ని కొత్తగూడెం నుంచి తీసుకుని వస్తుండగా, ఎన్‌ఫోర్స్‌మెంట్ పోలీసులు పట్టుకున్నారు. ఈ దాడిలో 320 కిలోల బెల్లం, 50 కేజీల ఆలం, 10 లీటర్ల నాటుసారాను పట్టుకున్నారు. కొత్తగూడెం శివారులోని పలు ప్రాంతాల్లో నిర్వహించిన దాడుల్లో 29 లీటర్ల నాటుసారా పట్టుకున్నారు. ఈ ఘటనలో ముగ్గురిపై కేసులు నమోదు చేసి ఒక బైక్‌ను స్వాధీనం చేసుకున్నారు.

క్రీడా కోర్టులో అప్పీలు చేసిన వినేశ్‌ఫొగట్

భారత న్యాయవాదిగా హరీష్ సాల్వే

పారిస్, ఆగస్టు 8: విశ్వక్రీడల్లో పసిడి పోరుముందు అనర్హతకు గురయిన భారత రెజ్లర్ వినేశ్ ఫొగట్‌కు భారీ ఊరట లభించింది. విశ్వక్రీడల్లో తనకు జరిగిన అన్యాయాన్ని ప్రశ్నిస్తూ ఆమె దాఖలుచేసిన అప్పీలును ఆడ్‌హాక్ ప్యానెల్‌కు సంబంధించిన క్రీడాకోర్టు స్వీకరించింది. గురువారం భారత కాలమానం ప్రకారం రాత్రి 9.30 గంటలకు తాము అప్పీలుపై వాదనలు వింటామని సదరు కోర్టు వెల్లడించింది. ఇంగ్లండ్ కాలమానం ప్రకారం ఆగస్టు 9 శుక్రవారం ఉదయం పది గంటలకు వినేశ్ అనర్హతపై కోర్టు విచారణచేస్తుంది. దాంతో ప్రభుత్వం వినేశ్ తరపున వాదనలు వినిపించేందుకు హరీశ్ సాల్వేను నియమించింది. అయితే ఆయనఅంగీకారం తెలపాల్సి ఉంది. ఒలింపిక్స్ 50 కిలోల విభాగంలో ఫైనల్‌కు చేరిన వినేశ్ ఫొగట్‌కు బుధవారం ఊహించని షాక్ తగిలింది. 100 గ్రాముల అదనపు బరువు కారణంగా నిర్వాహకులు ఆమెను అనర్హురాలిగా ప్రకటించారు. దాంతో భారమైన హృదయంతో ఆమె రెజ్లింగ్‌కు వీడ్కోలు పలికింది. అనంతరం ఆడ్‌హాక్ ప్యానెల్‌క్రీడాకోర్టులో తనకు న్యాయంచేయాలని గురువారంజరిగే ఫైనల్‌లోఅనుమతించాలని అప్పీలుచేసింది. కాని కోర్టు ఆలశ్యంగా స్పందించింది. కోర్ట్ ఆఫ్ ఆర్బిట్రేషన్ ఫర్ స్పోర్ట్స్(సిఎఎస్)లో తన అనర్హతను సవాలుచేసింది. 1993లో స్వతంత్ర సంస్థగా మారిన సిఎఎస్ ఆటగాళ్ల ఫిర్యాదును స్వీకరిస్తే 24 గంటల్లోపే తన నిర్ణయాన్ని వెల్లడిస్తుంది. అయితే పరిస్థితి తీవ్రత దృష్ట్యా కొన్నిప్రత్యేక సందర్భాల్లో తీర్పు మరికొంత ఎక్కువ వ్యవధిని కూడా తీసుకుంటుంది. పతకవిజేతగానే తాము ఆదరిస్తామని, అమెకు అన్ని సదుపాయాలు అందచేస్తామని హర్యానా ప్రభుత్వం ప్రకటించింది.

జపాన్‌లో భారీ భూకంపం

సునామీ హెచ్చరిక జారీ

టోక్యో, ఆగస్టు 8: జపాన్‌ను భారీ భూకంపం వణికించింది. గురువారం దక్షిణ తీర ప్రాంతంలో క్యుషు ద్వీపం సమీపంలో ఇది సంభవించింది. రిక్టర్ స్కేల్‌పై దీని తీవ్రత 7.1గా నమోదైందని జపాన్ వాతావరణ సంస్థ వెల్లడించింది. 30 కిలోమీటర్ల లోతులో భూకంప కేంద్రం సమీపంలోని విమానాశ్రయం అద్దాలు దెబ్బతిన్నాయని స్థానిక మీడియా వెల్లడించింది. క్యుషు ద్వీపంలోని నిచినాన్, మియాజాకి సమీపంలోని కొన్ని ప్రాంతాలపై భూకంపం ప్రభావం ఎక్కువగా కనిపించింది. 1.6 అడుగుల ఎత్తులో అలలు కనిపించినట్లు జపాన్ వాతావరణ శాఖ వెల్లడించింది. అధికారులు నష్ట తీవ్రతను అంచనా వేస్తున్నట్లు చీఫ్ క్యాబినెట్ సెక్రటరీ వెల్లడించారు. ప్రభావిత ప్రాంత ప్రజలు తీరానికి దూరంగా ఉండాలని సూచించారు. అలాగే క్యుషు, షికోకు ప్రాంతంలోని న్యూక్లియర్ రియాక్టర్లు సురక్షితంగానే ఉన్నాయని న్యూక్లియర్ రెగ్యులేషన్ అథారిటీ వెల్లడించింది. 2011లో సంభవించిన భూకంపం, సునామితో పుకుషిమా అణుకేంద్రం దెబ్బతింది. అప్పటి నుంచి ప్రకృతి ప్రకోపించినప్పుడల్లా ఈ న్యూక్లియర్ ప్లాంట్స్ భద్రతపై ఆందోళన వ్యక్తం అవుతూ ఉంటుంది. జపాన్‌లో ఏటా సగటున 5 వేల చిన్నా పెద్దా భూకంపాలు వస్తుంటాయి. అక్కడి ప్రజలు వీటిని ఎదుర్కోవడానికి ఎప్పుడూ సిద్ధంగా ఉంటారు. జపాన్ పసిఫిక్ రింగ్ ఆఫ్ ఫైర్‌లో ఉంటుంది. 40 వేల కిలోమీటర్ల పొడవైన ఈ రింగ్ ఆఫ్ ఫైర్‌లో 450 అగ్నిపర్వతాలున్నాయి. అందులో మెజారిటీ అగ్నిపర్వతాలు జపాన్‌లోనే కనిపిస్తాయి. అవి నిరంతరం క్రియాశీలకంగా ఉంటాయి. జపాన్ 4 కాంటినెంటల్ ప్లేట్స్ చర్యలతో సంబంధం కలిగి ఉంది. ద పసిఫిక్, ద ఫిలిప్పీన్, ద యురేసియన్, ద నార్త్ అమెరికా ఫలకాలు తరచూ కదులుతూ ఉంటాయి. దాంతో కదలికలు ఏర్పడి భూప్రకంపనలు, భూకంపాలు వస్తుంటాయి. ఇవే కాకుండా జపాన్ ట్రెంచ్‌గా పిలుస్తున్న జపనీస్ అగాధం కూడా భూకంపాలు రావడానికి మరో కారణం. పసిఫిక్ పసిఫిక్ వాయువ్య ప్రాంతంలోని ఈ సముద్ర అగాధం 800 మీటర్ల లోతులో ఉంటుంది. అందులో కదలికలు ఏర్పడినప్పుడు భూకంపాలు, సునామీలు వస్తుంటాయి. ఇదిలా ఉంటే భూకంపంతో పాటు, సునామీ వస్తే టోక్యో నగరంలోకి భారీగా నీరు వస్తుంది. ఆ నీటిని మళ్లించేందుకు నగర శివారులో పెద్ద టన్నెల్స్‌ను ఏర్పాటు చేశారు. తుపానులు, వరదల కారణంగా వచ్చిన నీరు మొత్తం ఈ టన్నెళ్ల ద్వారా ఎడో నదిలోకి మళ్లిస్తారు. కాగా ఈ యేడాది మొదటి రోజే జపాన్‌లో భూకంపం సంభవించిన సంగతి తెలిసిందే. దానిలో 200 మందికిపైగా ప్రాణాలు కోల్పోయారు.

కొత్త రేషన్‌కార్డులు, హెల్త్‌కార్డుల జారీకి మంత్రివర్గ ఉపసంఘం ఏర్పాటు

ప్రభాతవార్త ప్రధాన ప్రతినిధి, హైదరాబాద్, ఆగస్టు 8: కొత్త రేషన్‌కార్డులు,హెల్త్ కార్డులు జారీ కోసం మంత్రివర్గ ఉపసంఘం(కేబినెట్ సబ్ కమిటీ) ఏర్పాటైంది. నీటిపారుదల, పౌరసరఫరాల శాఖల మంత్రి ఉత్తమ్‌కుమార్‌రెడ్డి చైర్మన్‌గా,వైద్య ఆరోగ్య శాఖ మంత్రి దామోదర రాజనర్సింహ, రెవెన్యూ శాఖ మంత్రి పొంగులేటి శ్రీనివాస్‌రెడ్డి సభ్యులు మంత్రివర్గ ఉపసంఘం ఏర్పాటు చేశారు.ఇటీవల కేబినెట్ నిర్ణయం మేరకు సిఎస్ శాంతికుమారి గురువారం ఉత్తర్వులు జారీ చేశారు. కొత్త రేషన్‌కార్డులు,హెల్త్‌కార్డుల జారీకి అర్హతలు,విధివిధానాలను మంత్రివర్గ ఉపసంఘం సిఫార్సు చేయనుంది. రేషన్‌కార్డులు,ఆరోగ్యశ్రీ కార్డులు వేర్వేరుగా ఇవ్వాలని ప్రభుత్వం భావిస్తోంది. రేషన్‌కార్డుల కోసం వార్షికాదాయం,భూ పరిమితి తదితర అంశాలపై కేబినెట్ సబ్ కమిటీ అధ్యయనం చేయనుంది.

రూ. 860 కోట్లకు వర్ధమాన్ మహిళా బ్యాంకు టర్నోవర్

సర్వసభ్య సమావేశంలో ఛైర్మన్ శాంతిలాల్ డాగా

హైదరాబాద్, ఆగస్టు 8: వర్ధమాన్ మహిళా సహకార బ్యాంకు మొత్తం వాణిజ్య క్రమేపీ వృద్ధిలోకి వస్తోందని, బ్యాంకు మొత్తం వ్యాపారం 860 కోట్లను దాటిందని బ్యాంకు ఛైర్మన్ శాతిలాల్ డాగా అధ్యక్షతన జరిగిన ఈ సమావేశంలో వైస్‌ఛైర్మన్ ఛైర్మన్ నిర్మలా దాగా బ్యాంకు ఆర్థిక నివేదికను వివరించారు. బ్యాంకు 2023-24 సంవత్సరానికిగాను నికరలాభం 738.85 లక్షలు ఆర్జించిందని ఆమె తెలిపారు. క్రెడిట్ డిపాజిట్‌నిష్పత్తి 64.55శాతంగా ఉందని, రిజర్వుబ్యాంకు నిర్దేశించిన క్రార్‌రేటింగ్ 12శాతం కంటే అధిగమించిందని, 18.50శాతం సాధించగలిగామని తెలిపారు.

గురువారం బ్యాంకు సర్వసభ్యసమావేశం ఈడెన్ గార్డెన్‌లోని కుచ్చిభవన్‌లోజరిగింది. బ్యాంకు సొంత నిధులు 69.80 కోట్లనుంచి 72.58 కోట్లకు పెంచుకోగలిగామని ఆమె చెప్పారు. ఆర్బీఐ నిర్దేశించిన అన్ని పారామీటర్లను అనుసరిస్తున్నట్లు బ్యాంకు ఛైర్మన్ తెలిపారు. అందువల్లనే ఆర్థికంగా బ్యాంకు మరింత పటిష్టం అయిందన్నారు. బ్యాంకు మరో మూడు కొత్త శాఖలు ఈ ఆర్థిక సంవత్సరంలోనే ప్రారంభించనున్నదని, అందుకు ఆర్‌బిఐ కూడా అనుమతించిందన్నారు. తెలంగాణ రాష్ట్రం మొత్తం విస్తరించేందుకు కూడా బ్యాంకుకు అనుమతులు వచ్చాయని ఆమె వివరించారు. అలాగే మొబైల్ యాప్ ద్వారా ఐఎంపిఎస్, నెఫ్ట్, ఆర్టీజిఎస్ బదలీలు చేసుకోవచ్చని, రోజుకు ఐదు లక్షలు ఒకే లావాదేవీ చేసుకోవచ్చని, రోజుకు పది లావాదేవీలు యాప్‌ద్వారాచేసుకోవచ్చన్నారు. రోజుమొత్తం 20 లక్షలవరకూ చేసుకునే సదుపాయం వర్ధమాన్ మహిళా బ్యాంకు కల్పిస్తోందన్నారు.

బ్యాంకకు కొత్తగా మహిళాశక్తి స్కీంనుప్రారంభించిందన్నారు. లాకర్ అద్దెల్లో పదిశాతం రాయితీ, వ్యక్తిగత, వినియోగ రుణాల్లో 0.50శాతం వడ్డీరాయితీ, అరక్షిత రుణాలు 50 వేలవరకూ జారీచేసేందుకు అనుమతి వచ్చింది. ఇక ప్రత్యేక వినియోగరంగ రుణాలు ఐదులక్షలవరకూ ఇచ్చే సదుపాయాన్ని ఏర్పాటుచేసినట్లు బ్యాంకు ఎండి సిఇఒ తెలిపారు. మహిళలకు వడ్డీరాయితీతో 25 లక్షలవరకూ కూడా రుణాలు అందిస్తున్నామని, మహిళాశక్తిపథకం కింద ఎలాంటి ప్రాసెసింగ్ రుసుము వసూలుచేయడంలేదన్నారు. బ్యాంకు సిఇఒ ఎడిఎన్‌విప్రసాద్ సభ్యులు డైరెక్టర్లకు స్వాగతం పలికి సర్వసభ్యసమావేశాన్ని ప్రారంభించారు. నిర్మలా డాగాతోపాటు రాజ్‌కుమారి చోర్డియా, తుషార్ సావ్లా, మహేందర్‌కుమార్‌జైన్ గోలేచాలు కూడా ఈకార్యక్రమంలో పాల్గొన్నారు.

11న సీతారామ ప్రాజెక్ట్ ట్రయల్ రన్

ప్రారంభించనున్న మంత్రి ఉత్తమ్‌కుమార్‌రెడ్డి

ప్రభాతవార్త ప్రధాన ప్రతినిధి, హైదరాబాద్, ఆగస్టు 8: ఈనెల 11న రాష్ట్ర నీటిపారుదల శాఖ మంత్రి ఉత్తమ్‌కుమార్‌రెడ్డి సీతారామ ప్రాజెక్టు ట్రయల్ రన్‌ను ప్రారంభించనున్నారు. ఆగస్టు 15న ముఖ్యమంత్రి రేవంత్‌రెడ్డి చేతుల మీదుగా ఈ ప్రాజెక్టును ప్రారంభించనున్న నేపథ్యంలో ముందుగా ట్రయల్ రన్ నిర్వహించాలని నీటిపారుదల శాఖ నిర్ణయించింది. ఈ నేపథ్యంలో మంత్రి ఉత్తమ్‌కుమార్‌రెడ్డి హైదరాబాద్ నుంచి నేరుగా రెండో పంప్ హౌస్ వద్దకు చేరుకుని అక్కడ ట్రయల్ రన్ నిర్వహిస్తారు. అటు నుంచి 3వ పంప్ ట్రయల్ రన్ పూర్తి చేసుకుని వైరాకు చేరుకుంటారు.అక్కడ ఈనెల 15న నిర్వహించ తలపెట్టిన ముఖ్యమంత్రి రేవంత్‌రెడ్డి సభ ఏర్పాట్లను ఆయన పరిశీలిస్తారు.

వక్ఫ్ ఆస్తులను లాక్కునే కుట్ర

వక్ఫ్ చట్టసవరణ బిల్లుపై ఒవైసీ సంచలన ఆరోపణలు

ప్రభాతవార్త ప్రధాన ప్రతినిధి, హైదరాబాద్, ఆగస్టు 8: వక్ఫ్ చట్ట సవరణ బిల్లును కేంద్రం జేపీసీకి పంపడంపై ఎంఐఎం అధినేత,ఎంపీ అసదుద్దీన్ ఒవైసీ స్పందించారు. గురువారం ఆయన మీడియాతో మాట్లాడుతూ...వక్ఫ్ ఆస్తులను లాక్కునేందుకు కేంద్రం కుట్ర చేస్తోందని ఆరోపించారు. ఇప్పుడే కాదని... స్పీకర్ జేపీసీని ఏర్పాటు చేసిన తర్వాత మాట్లాడుతా అని అన్నారు. అంతకు ముందు లోక్‌సభలోనూ ఒవైసి బిల్లును వ్యతిరేకించారు. సవరణలు చేయడానికి ఈ సభకు అర్హత లేదని అన్నారు.

పశ్చిమబెంగాల్ మాజీ ముఖ్యమంత్రి బుద్ధదేవ్ భట్టాచార్య మరణం పార్టీకి తీరనిలోటు

నివాళులర్పించిన సిపిఎం రాష్ట్ర కమిటీ

హైదరాబాద్, ఆగస్టు 8,ప్రభాతవార్త: పశ్చిమబెంగాల్ మాజీ ముఖ్యమంత్రి, సీపీఐఎం పొలిట్‌బ్యూరో మాజీ సభ్యులు బుద్ధదేవ్ భట్టాచార్య మరణిం చడంపట్ల సిపిఎం రాష్ట్ర కమిటీ సంతాపం ప్రకటించింది. పార్టీ రాష్ట్ర కార్యాలయం ఎంబీ భవన్‌లో ఆయన చిత్రపటానికి పూలమాల వేసి ఘనంగా నివాళులర్పించారు. బుద్ధదేవన భట్టాచార్య ఆశయాలను సాధిస్తామని ప్రతినబూనారు. బుద్ధదేవ్ మరణించడం కమ్యూనిస్టు ఉద్య మానికి తీరని లోటన్నారు. బుద్ధదేవ్ మరణానికి సంతాపం ప్రకటిస్తూ.. వారి కుటుంబ సభ్యులకి తమ ప్రగాఢ సానుభూతిని ప్రకటిస్తున్నట్టు తెలిపారు. రాష్ట్ర ముఖ్యమంత్రి రేవంత్ రెడ్డి అమెరికా పర్యటన సందర్భంగా ప్రపంచ బ్యాంక్ అధ్యక్షుడితో ఒప్పందాలు చేసుకున్నట్టు వార్తలు వెలువడ్డాయని సీపీఎం రాష్ట్ర కార్యదర్శివర్గ సభ్యులు ఎస్ వీరయ్య అన్నారు. ప్రపంచబ్యాంకుతో చేసుకునే ఒప్పందాల పూర్తి వివరాలను ప్రజలముందుంచాలని ఎస్ వీరయ్య డిమాండ్ చేశారు.

ఒలింపిక్స్‌లో పతకం సాధించిన భారత్ హాకీ జట్టుకు సిఎం రేవంత్‌రెడ్డి అభినందనలు

ప్రభాతవార్త ప్రధాన ప్రతినిధి, హైదరాబాద్, ఆగస్టు 8: పారిస్ ఒలింపిక్స్‌లో ఉత్తమ ప్రదర్శనతో పతకం సాధించిన భారత హాకీ జట్టును ముఖ్యమంత్రి రేవంత్‌రెడ్డి అభినందించారు. విశ్వవేదికపై 'మన జాతీయ క్రీడలో మన జట్టు' విజయం సాధించడంపై గొప్ప అనుభూతిని ఇస్తోందని ఒక సందేశంలో సిఎం పేర్కొన్నారు. పారిస్ ఒలింపిక్స్ హాకీ ఈవెంట్‌లో కాంస్య పతకం కోసంజరిగిన పోటీలో స్పెయిన్‌పై భారత్1-2 తేడాతో విజయం సాధించింది.

త్వరలో బీర్ల ధరలు పెంపు?

సెప్టెంబర్ 1 నుంచి అమలులోకి

తాజా బడ్జెట్‌లో మద్యం విక్రయాలపై ఆదాయం ప్రతిపాదనలు

హైదరాబాద్, ఆగస్టు 8, ప్రభాతవార్త : తెలంగాణలో త్వరలో బీర్ల ధరల పెంపునకు రంగం సిద్ధం అవుతోంది. తాజాగా, ప్రభుత్వం ప్రవేశపెట్టిన బడ్జెట్‌లోనూ మద్యం విక్రయాల ద్వారా ఆదాయం భారీగా వస్తుందనే అంచనాలను ప్రతిపాదించింది. దీంతో మద్యం ధరలు పెరగడం ఖాయమనే అభిప్రాయం వ్యక్తమవుతోంది. ఇందులో భాగంగా బీర్ల ధరలను ప్రస్తుతం ఉన్న ధరల కంటే 10 నుంచి 12 శాతం మేర పెంచే అవకాశం ఉందని ఎక్సైజ్ శాఖ వర్గాల సమాచారం. ప్రస్తుతం తెలంగాణ వ్యాప్తంగా దాదాపు రూ.68 కోట్ల మేర బీరు ఉత్పత్తి అవుతుందని అంచనా. ఉత్పత్తి అయిన బీరును రాష్ట్ర బేవరేజెస్ కార్పొరేషన్ ద్వారా కొనుగోలు చేసి మద్యం దుకాణాలకు సరఫరా చేస్తున్నారు. ఇందుకోసం 12 బీర్ల కేసుకు ప్రస్తుతం టీఎస్బీసీఎల్ రూ.289 చెల్లిస్తోంది. పన్నులు అన్నీ కలిపి రూ.1400 చొప్పున రిటైల్ వ్యాపారులు అమ్మకాలు సాగిస్తున్నారు. దీనికి సంబంధించి మద్యం వినియోగదారులకు కేసు బీరు రూ.1800 వరకు ఉంది. అయితే, ఇప్పుడు ఈ ధరలు పెరగనున్నాయి. దీంతో ఒక్కో బీరు కోసం వినియోగదారుడు సగటున రూ.150 చెల్లించాల్సి వస్తోంది. ప్రతీ రెండేళ్లకు ఉత్పత్తి కంపెనీలతో ధరల సవరణపై నిర్ణయం తీసుకుంటారు. చివరగా 2022 మేలో 6 శాతం చొప్పున రెండు సార్లు బీర్ల ధరలు పెరిగాయి. నిర్వహణ ఖర్చులు పెరగడంతో మరోసారి ధరలు పెంచాలని కంపెనీలు ప్రభుత్వాన్ని కోరుతున్నాయి. అయితే, కంపెనీలు ప్రతిపాదించిన స్థాయిలో ధరలు పెంచితే వినియోగదారులపై భారీగా భారం పడుతుందని అధికారులు నివేదిక ఇచ్చినట్లు తెలుస్తోంది. దీంతో 10 నుంచి 12 శాతం వరకు ధరలు పెరగడం ఖాయంగా కనిఎ స్తోంది. బీర్ల ధరల పెంపుపై నిర్ణయం ప్రభుత్వం నిర్ణయం తీసుకుంటే పెరిగిన ధరలు సెప్టెంబర్ 1 నుంచి అమలులోకి రానున్నాయి.

బంగ్లాదేశ్‌లో హిందువులకు భద్రత కల్పించాలి

విశ్వహిందూ పరిషత్ డిమాండ్

హైదరాబాద్, ఆగస్టు 8,ప్రభాతవార్త: పొరుగున ఉన్న బంగ్లాదేశ్ హింస, అరాచకాలతో అట్టుడుకుతోందని విశ్వహిందూ పరిషత్ ఆందోళన వ్యక్తం చేసింది. బంగ్లాదేశలో హిందువుల పరిస్థితి దయనీయంగా మారిందని బిక్కుబిక్కుమంటూ ప్రాణాలు అరచేతిలో పెట్టుకుని కాలం వెళ్లదీస్తున్నారని వారికి భద్రత కల్పించే విధంగా చర్యలు తీసుకోవాలని డిమాండ్ చేసింది. ఈ మేరకు గురువారం సోమాజిగూడ ప్రెస్‌క్లబ్‌లో ఏర్పాటు చేసిన మీడియా సమావేశంలో విశ్వహిందూ పరిషత్ రాష్ట్ర అధ్యక్షుడు నరసింహ మూర్తి, జాతీయ అధికార ప్రతినిధి శశిధర్, తెలంగాణ రాష్ట్ర ప్రచార ప్రసార ప్రముఖ్ పగుడాకుల బాలస్వామి విలేకరులతో మాట్లాడారు. బంగ్లాదేశ్ ప్రజల చేత ఎన్నికైన ప్రధానమంత్రి షేక్‌హసీనా రాజీనామా చేసి, దేశం విడిచిపెట్టిన తర్వాత, అరాచకవాద శక్తులు అధిపత్యం చలాయిస్తాయని విమర్శించారు.

శాంతిభద్రతలు పూర్తిగా నిర్వీర్యం అయ్యాయని, ఆస్తవ్యస్తమైన ఈ పరిస్థితిలో అతివాద జిహాది శక్తులు అక్కడి మైనార్టీవర్గమైన హిందూ సమాజంపై పెద్దఎత్తున విరుచుకపడుతున్నాయని ఆవేదన వ్యక్తం చేశారు. గత కొన్నిరోజులుగా బంగ్లాదేశ్‌లో హిందూ దేవాలయాలు, మత పరమైన స్థలాలు, వ్యాపార సంస్థలు, హిందూ మైనార్టీ ఇళ్లు దెబ్బతిన్నా యన్నారు. బంగ్లాదేశ్‌లోని ప్రతిజిల్లాలో ఈ దారుణమైన చర్య జరుగుతున్నట్లు వివరించారు. చివరకు హిందూ స్మశాన వాటికలను కూడా జిహాదీ శక్తులు ధ్వంసం చేశాయని ,ఆలయాలు భారీగా దెబ్బ తిన్నాయన్నారు. భారత్ నుంచి విడిపోయిన సమయంలో బంగ్లాదేశ్‌లో 32శాతం ఉన్న హిందువులు ఇప్పుడు 8శాతం కంటే తక్కువగా ఉన్నారని వారు కూడా నిరంతరం జిహాదీల దౌర్జన్యాలకు గురవు తూనే ఉన్నారని ఆవేదన వ్యక్తం చేశారు. ఈ క్లిష్టపరిస్థితిని సద్వినా యోగం చేసుకుని, జిహాదీలు సరిహద్దుదాటి భారత్‌లో చొరబడేందుకు పెద్దఎత్తున ప్రయత్నాలు చేసే అవకాశం ఉందని కాబట్టి ఈవిషయంలో భద్రతా దళాలు సరిహద్దులో కట్టుదిట్టమైన నిఘా పెంచి, ఎలాంటి ఆక్రమణలకు అనుమతించకుండా చర్యలు చేపట్టాలన్నారు. ఈకార్యక్రమంలో విశ్వహిందూ పరిషత్ నాయకులు సుభాష్ చందర్, అనిల్, ధీరజ్ తదితరులు పాల్గొన్నారు.

గురువారం సోమాజిగూడ ప్రెస్‌క్లబ్‌లో నిర్వహించిన మీడియా సమావేశంలో మాట్లాడుతున్న విహెచ్‌పి నాయకులు

భూదాన్ యజ్ఞ బోర్డు రద్దు నిర్ణయం సబబే

సింగిల్ జడ్జి ఇచ్చిన తీర్పులో జోక్యం చేసుకోలేం: హైకోర్టు ధర్మాసనం

ప్రభాతవార్త ప్రధాన ప్రతినిధి, హైదరాబాద్, ఆగస్టు 8: భూదాన్ యజ్ఞ బోర్డును రద్దు చేస్తూ ప్రభుత్వం తీసుకున్న నిర్ణయం సబబేనంటూ హైకోర్టు తేల్చి చెప్పింది. భూదాన్ బోర్డును రద్దు చేసే అధికారం ప్రభుత్వానికి ఉందని, దాన్ని ప్రశ్నించే చట్టబద్ధమైన హక్కు మాజీ చైర్మన్,సభ్యులకు లేదని తేల్చి చెప్పింది. భూదాన్ బోర్డు నిర్వహణ నిమిత్తం ప్రత్యేక అధికారిగా రెవెన్యూ శాఖ ముఖ్యకార్యదర్శిని నియమిస్తూ జారీ చేసిన ఉత్తర్వు సబబేనంటూ పేర్కొంది. ప్రభుత్వ నిర్ణయాన్ని సమర్థిస్తూ సింగిల్ జడ్జి ఇచ్చిన తీర్పులో జోక్యం చేసుకోలేమంటూ చైర్మన్,సభ్యులు దాఖలు చేసిన అప్పీళ్లను కొట్టివేసింది. భూదాన్ బోర్డును రద్దు చేస్తూ ప్రభుత్వం జారీ చేసిన జీవో 59ను సవాలు చేస్తూ భూదాన్ యజ్ఞ బోర్డు చైర్మన్ జి.రాజేందర్‌రెడ్డి,సభ్యులు సుబ్రమణ్యం తదితరులు హైకోర్టులో పిటీషన్ దాఖలు చేశారు. దీనిపై విచారించిన సింగిల్ జడ్జి పిటీషన్ కొట్టివేయడంతో వారు అప్పీలు దాఖలు చేశారు. అప్పీలుపై ప్రధాన న్యాయమూర్తి జస్టిస్ ఆలోక్ అరాధే,జస్టిస్ జె.శ్రీనివాస్‌రావులతో కూడిన ధర్మాసనం విచారణ చేపట్టింది. 2012లో ఉమ్మడి ఏపీలో భూదాన్ యజ్ఞబోర్డు చైర్మన్ రాజేందర్‌రెడ్డి,సభ్యులను నియమిస్తూ ప్రభుత్వం ఉత్తర్వులు జారీ చేసిందన్నారు. రాష్ట్ర విభజన తర్వాత భూదాన్ బోర్డును రద్దు చేస్తూ ప్రత్యేక అధికారిని నియమిస్తూ ప్రభుత్వం జీవో 11 జారీ చేసిందన్నారు. ఇరుపక్షాల వాదనలను విన్న ధర్మాసనం రికార్డులను పరిశీలిస్తే భూదాన్ బోర్డు చట్టబద్ధంగా ఏర్పాటైనట్లు లేదని పేర్కొంది.

తెలంగాణలో పెట్టుబడి కోసం ఎవరినైనా ఆహ్వానిస్తాం

రాష్ట్రాన్ని అప్పులపాలు చేసి ప్రభుత్వాన్ని బద్నాం చేస్త

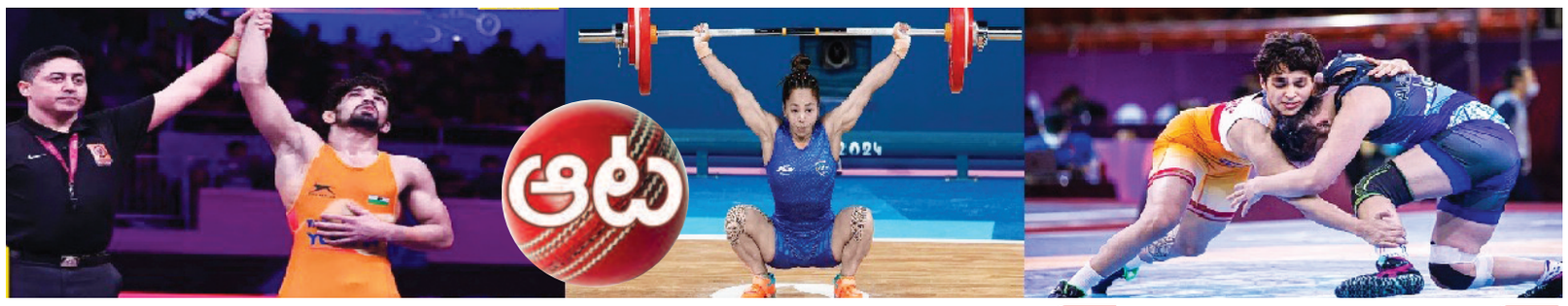

దూసుకుపోతున్న రెజ్లర్ సెహ్రావత్

పతకంపైనే భారీ ఆశలు

లిఫ్టర్ మీరాబాయి ఓటమితో కాంస్యం మిస్

ప్రిక్వార్టర్స్‌లో నిరాశ పరిచిన అంశు మాలిక్

ఢిల్లీ: పారిస్ ఒలింపిక్స్ పురుషుల రెజ్లింగ్ విభాగంలో భారత్ దూసుకుపోతోంది. పురుషుల 57 కేజీ ఫ్రీస్టయిల్ విభాగంలో భారత్ రెజ్లర్ అమన్ సెహ్రావత్ సెమీఫైనల్‌కు చేరాడు. గురువారం జరిగిన క్వార్టర్ ఫైనల్లో సెహ్రావత్ అల్బేనియాకు చెందిన జెలీమ్ ఖాన్ అబాకరోవ్‌పై 12'0 తేడాతో విజయం సాధించాడు. గురువారం అర్ధరాత్రి దాటిన తర్వాత జరిగే సెమీ ఫైనల్‌లో సెహ్రావత్ జపాన్‌కు చెందిన రె హిగుచితో తలపడనున్నాడు. ఈ బౌట్‌లో సెహ్రావత్ గెలిస్తే భారత్‌కు మరో పతకం ఖాయమవు తుంది. అంతకు ముందు గురువారం మధ్యాహ్నం జరిగిన ప్రీ క్వార్టర్స్ ఫైనల్లో సెహ్రావత్ ఉత్తర మాసదోనియాకు చెందిన వ్లాదిమిర్ ఎగొరొవ్‌పై 10-0 తేడాతో గెలుపుసాధించాడు. ఏకపక్షంగా సాగిన ఈ బౌట్‌లో సెహ్రావత్ ప్రత్యర్థిపై పూర్తి ఆధిపత్యం చలాయించాడు. ఈ నేపథ్యంలో సాయంత్రం జరిగిన క్వార్టర్ ఫైనల్‌లో సెహ్రావత్ జొల్‌ఖాన్ అబాకర్‌వ్‌తో తలపడి సెమీస్‌కు చేరాడు.

లిఫ్టింగ్‌లో తృటిలో చేజారిన కాంస్యం

పారిస్ ఒలింపిక్స్‌లో భారత్‌కు మరో పతకం తృటిలో చేజారింది. మహిళల 49 కిలోల విభాగంలో బరిలోకి దిగిన భారత్ స్టార్ లిఫ్టర్ మీరాబాయిచాను కిలో తేడాతో కాంస్య పతకాన్ని కోల్పో యింది. ఆద్యాంతం ఆసక్తి కరంగా సాగిన పోరులో మణిపూర్ మణిపూస మీరాబాయి 199 కిలోలతో నాలుగో స్థానంలో నిలిచింది. స్నాచ్‌లో 88 కిలోలు ఎత్తిన మీరా క్లీన్ అండ్ జర్క్‌లో 111 కిలోలతో మొత్తంగా 199 కిలోల బరువును ఎత్తింది. గత టోక్యో ఒలింపిక్స్‌లో రజత పతకంతో మెరిసిన మీరాబాయి ఈ సారి నిరాశ పరిచింది. క్లీన్ అండ్ జర్క్ తొలి ప్రయత్నంలో 111 కిలోలు ఎత్తడంలో విఫమైన మీరా, రెండో ప్రయత్నంలో సఫలమైంది. అయితే మూడో ప్రయత్నంలో 114 కిలోలు ఎత్తడంలో విఫలమై పతక అవకాశాన్ని చేజార్చుకుంది. ఇదే పోటీలో చైనాకు చెందిన డిఫెండింగ్ ఛాంపియన్ హౌ జిహుయి 206 కిలోలు ఎత్తి ఒలింపిక్ రికార్డుతో పసిడి పతకంతో మెరిసింది. రొమేనియాకు చెందిన మిహేల్ వాలెంటీనా 205 కిలోలు, థాయ్‌లాండ్‌కు చెందిన సురోచనా 200 కిలోలు ఎత్తి వరుసగా రజత, కాంస్య పతకాలు కైవసం చేసుకున్నారు. మొత్తంగా భారత్‌కు మరోమారు నాలుగో స్థానంతో మరో పతకాన్ని కోల్పోయింది.

ప్రిక్వార్టర్స్‌లో అంశు మాలిక్ పరాజయం

మహిళల 57 కేజీల ప్రిక్వార్టర్స్‌లో అంశు మాలిక్ నిరాశపర్చింది, 2-7 తేడాతో అమెరికాకు చెందిన హెలెన్ లూయిస్ చేతిలో ఓటమి చవిచూసింది. తొలి రౌండ్‌లో అమెరికా రెజ్లర్ రెండు పాయింట్లు సాధించింది. రెండో రౌండ్‌లో ఆమె మరింత జోరు పెంచింది. మాలిక్‌కు ఏమాత్రం అవకాశం ఇవ్వ లేదు. అంశును రెండు సార్లు కిందపడగొట్టి నాలుగు పాయింట్లు సాధించి భారీ ఆధిక్యత సాధించింది. భారత్ రెజ్లర్ చివర్లో రెండు పాయింట్లు రాబట్టినా ఫలితం లేకుండా పోయింది. అయితే హెలెన్ ఫైనల్‌కు చేరితే మాలిక్ రెపిచేజ్ రౌండ్ ద్వారా కాంస్య పతకం కోసం పోరాడేందుకు అవకాశం ఉంది.

భారత్ రెజ్లర్‌పై మూడేళ్ల నిషేధం

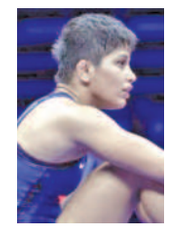

ఢిల్లీ: పారిస్ ఒలింపిక్స్‌లో క్రమశిక్షణా రాహిత్యానికి పాల్పడినందుకు గాను భారత్ రెజ్లర్ అంతిమ్ పంఘాల్‌పై వేటు పడింది. అంతిమ్‌పై మూడేళ్ల పాటు నిషేధం విధిస్తున్నట్లు భారత్ ఒలింపిక్ సంఘం (ఐఒఎ) ప్రకటించింది. పంగల్‌తో పాటు, ఆమె సహాయక సిబ్బంది మొత్తాన్ని తక్షణమే స్వదేశానికి రావాల్సిందిగా ఆదేశించింది. కాగా భారత్‌కు చెందిన మరో రెజ్లర్లపై చర్యలు తీసుకుంది. అంతిమ్ పంఘాల్‌అక్రిడేషన్‌ను రద్దు చేసింది. రెజ్లర్ అంతిమ్ పంగల్‌తో పాటు, ఆమె బృందాన్ని పారిస్ ఒలింపిక్స్ నుండి వెనక్కిపంపిస్తూ గురువారం నిర్ణయం తీసుకుంది. ఒలింపిక్స్ గేమ్స్ విలేజ్‌లోకి ప్రవేశించేందుకు అంతిమ్ సోదరి భారతీయ రెజ్లింగ్ ఫెడరేషన్ అక్రిడేషన్ వాడినట్లు ఆరోపణలు వచ్చాయి. గేమ్ విజేల్‌లో అంతిమ్ సోదరిని పట్టుకున్న పోలీసులు ఆమెను విచారించిన తదుపరి ఆమెను విడిచిపెట్టారు. ఈ నేపథ్యంలో పంఘాల్‌బృందాన్ని డిపోర్ట్ చేయాలని అధికారులు తేల్చారు. ఈ సంఘటన తర్వాత పంఘాల్‌అక్రిడేషన్‌ను కూడా రద్దు చేస్తూ సంచలన నిర్ణయం తీసుకున్నారు. ఇక 53 కేజీల కేటగిరీలో టర్నీ ప్లేయర్ యోటిజిల్ జెన్‌యప్ చేతిలో 0-10 తేడాతో పంఘాల్‌ఓడి పోయింది క్రమశిక్షణా చర్యల కింద పంగల్‌తో పాటు, ఆమె సపోర్ట్ సిబ్బందిని వెనక్కి పంపాలని భారత్ ఒలింపిక్ సంఘం నిర్ణయం తీసుకుంది. దీనిపై గురువారం ఒక ప్రకటన విడుదల చేసింది. కాగా మ్యాచ్ ముగిసిన తర్వాత పంఘాల్‌హోటల్ గదికి వెళ్లింది. అక్కడే కోచ్ భగత్ సింగ్, వికాస్ ఉన్నారు. గేమ్స్ విలేజ్‌కు వెళ్లి తమకు సంబంధించిన వస్తువులను తీసుకురావాలని పంఘాల్‌తన సోదరిని పంపించడం, అక్కడ లోనికి వెళ్లి తిరిగి వచ్చే సమయంలో సెక్యూరిటీ అధికారులకు దొరికిపోయింది.

నేడు వినేశ్ ఫోగట్.. నాడు సుశీల్ కుమార్

2009 ఛాంపియన్‌షిప్‌లోనూ భారత్ రెజ్లర్‌పై అనర్హత వేటు

ఢిల్లీ: పారిస్ ఒలింపిక్స్-2024లో భారత్ పతకాల ఆశకు పెద్ద దెబ్బ తగిలింది. నుండి వినేశ్ ఫోగట్ అనర్హత వేటుతో దూరమైంది. 50 కిలోల మహిళల రెజ్లింగ్ ప్రీస్టైల్ ఫైనల్ మ్యాచ్‌కు ముందు ఆమె బరువు ఎక్కువగా ఉన్నట్లు తేలింది. వినేశ్ స్వర్ణ పతకం కోసం అమెరికాకు చెందిన సారా హిల్డెబ్రాండ్‌తో పోటీ పడాల్సి ఉంది. అయితే ఒక భారతీయ రెజ్లర్ తన బరువు కారణంగా ఎలిమినేట్ కావడం ఇదే మొదటి సారి కాదు. అంతకు ముందుకు 2009 ఆసియన్ ఛాంపియన్‌షిప్‌లో, ఒలింపిక్స్ పతక విజేత భారత రెజ్లర్ సుశీల్ కుమార్ 450 గ్రాముల అధిక బరువు ఉన్నట్లు గుర్తించారు. దీంతో సుశీల్‌పై కఠిన చర్యలు తీసుకున్నారు. 2009లో ధాయ్‌లాండ్‌లో జరిగిన ఈ ఛాంపియన్‌షిప్ టోర్నమెంట్ కోసం భారత్ రెజ్లర్ సుశీల్ కుమార్ 66 కిలోల విభాగంలో 450 గ్రాములు అధిక బరువుతో ఉన్నాడు. దీంతో వెంటనే అతనిపై అనర్హత వేటు పడింది. ఈ వేటు పడిన తర్వాత, రెజ్లర్, అతని ఇద్దరు కోచ్‌లు జస్బీర్ సింగ్, వ్లాదిమిర్ మెస్ట్రి రిప్వీలి అధిక బరువుకు వేర్వేరు కారణాలు తెలిపారు. అనంతరం స్టీరింగ్ కమిటీ ఛైర్మన్ రాహుల్ భట్నాగర్ మాట్లాడుతూ ఇలాంటి ఘటన తొలిసారని, ఇంతటి నిర్లక్ష్యాన్ని ప్రభుత్వం సహించబోదని హెచ్చరించారు. సుశీల్ తన బరువు తగ్గడానికి స్టీమింగ్ బాత్‌తో పాటు, సాధ్యమైన అవకాశాలను ప్రయత్నించినట్లు తమకు తెలిపాడన్నారు. కానీ వాటితో ఫలితం లేకుండా పోయింది. ప్రభుత్వం క్రీడాకారుల కోసం పెద్ద మొత్తంలో డబ్బు ఖర్చు చేస్తూ వారికి అత్యుత్తమ సౌకర్యాలు కల్పిస్తోందన్నారు. వారు తమ పనిని మరింత సీరియస్‌గా తీసుకుంటారని ఆశిస్తున్నట్లు చెప్పారు. ఇక సుశీల్ బరువు పెరగడం వెనుక అతని ఇద్దరు కోచ్‌ల వైపు నుండి కూడా నిర్లక్ష్యం ఉన్నట్లు గుర్తించారు. ఇటువంటి ఉన్నత స్థాయి ఈ వెంట్‌లో అంతటి నిర్లక్ష్యం చూపడం సరికాదనే అభిప్రాయం అప్పట్లో వ్యక్తమైంది. ఇక సుశీల్ వివరణలో కూడా జ్వరం వచ్చినట్లు తెలిపాడు. తనకు జ్వరం వచ్చిందని, శిక్షణ పొందలేకపోయానని పేర్కొన్నాడు. దీతో కాస్త బరువు పెరిగినట్లు అనర్హత వేటుకు గురైన సుశీల్ కుమార్ వివరణలో తెలిపాడు. ఈ విధంగా బరువు పెరగడంపై అతని ఇద్దరు కోచ్‌లు, సుశీల్ కుమార్ ఇచ్చిన వివరణలకు పొంతన లేకపోవడంతో మరోసారి ఇలా జరిగితే ఇద్దరు కోచ్‌లను బహిష్కరిస్తామని స్టీరింగ్ కమిటీ హెచ్చరించింది. ఈ ఈవెంట్‌కు ముందు సుశీల్ 2008 బీజింగ్ ఒలింపిక్స్‌లో భారత్ తరపున కాంస్య పతకాన్ని సాధించాడు. అలాగే 2012 లండన్ ఒలింపిక్స్‌లో రజత పతకం దక్కించుకున్నాడు.

రిటైర్మెంట్ ప్రకటించిన వినేశ్ ఫోగాట్

పారిస్ ఒలింపిక్స్‌లో అనర్హత వేటు పడిన భారత్ స్టార్ రెజ్లర్ వినేశ్ ఫోగాట్ తాజాగా రిటైర్మెంట్ ప్రకటించింది. ఈ మేరకు ట్విట్టర్ వేదికగా ఆమె ఓ ఎమోషనల్ ట్విట్టర్ రెజ్లింగ్‌కు వీడ్కోలు పలికింది. 'అమ్మా కుస్తీ నాపై గెలిచింది. నేను ఓడిపోయాను క్షమించండి. మీ కల, నాధైర్యం అంతా విచ్ఛిన్న మైంది. ఇంతకు మించి బలం నాకు లేదు. కుస్తీకి వీడ్కోలు 2001-2024. మీ అందరికీ నేను ఎప్పుడూ రుణపడి ఉంటాను. క్షమించండి' అంటూ ట్విట్ చేసింది.

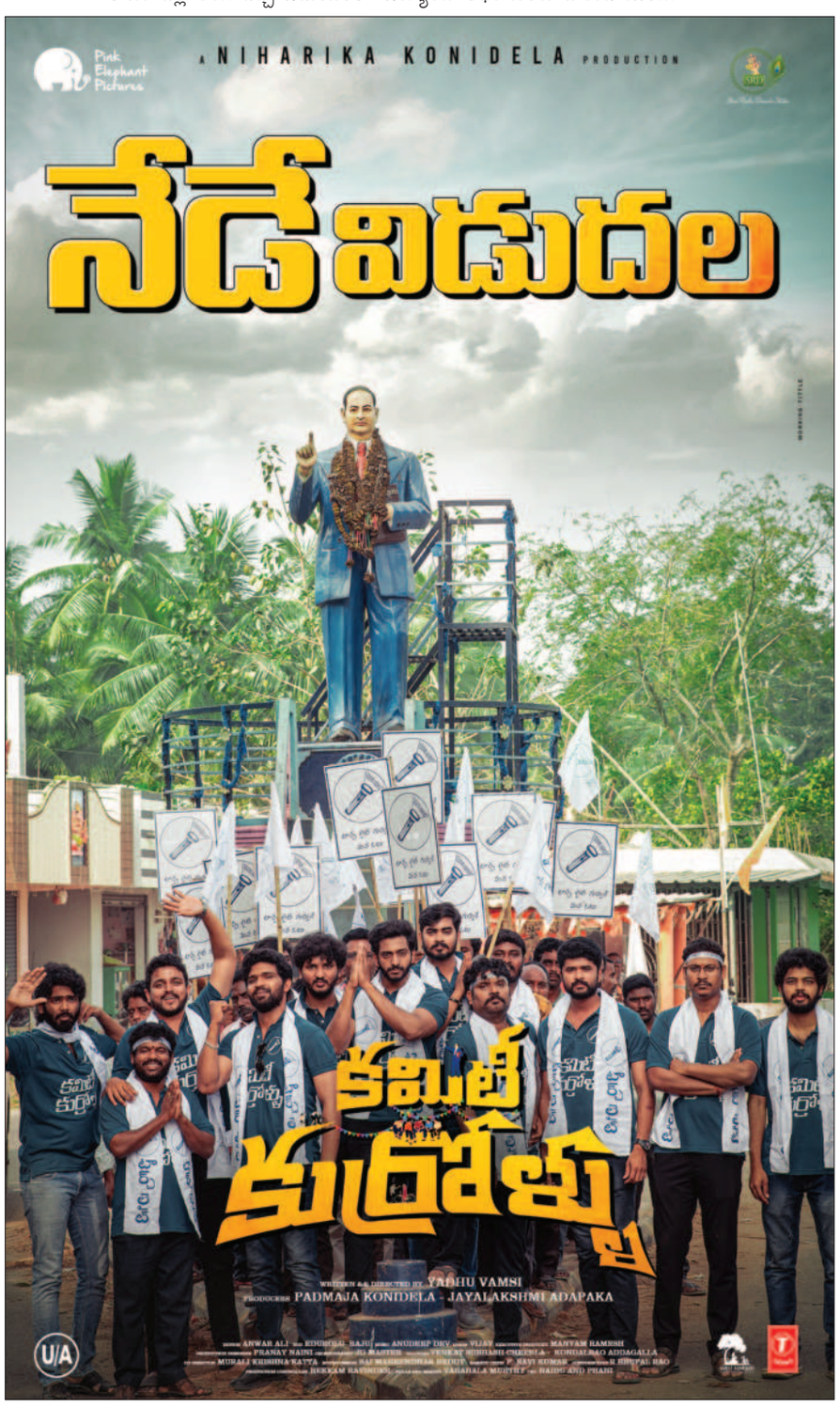

ఆర్‌బిఐ రెపో రేట్లు యథాతథం

న్యూఢిల్లీ, ఆగస్టు 8: విశ్లేషకుల అంచనాలకు అను గుణంగానే రిజర్వ్ బ్యాంకు ఆఫ్ ఇండియా కీలక రేట్లను యథాతథంగా కొనసాగిం చింది. మంగళవారం ప్రారంభమైన పరపతి విధాన కమిటీ సమావేశ నిర్ణయాలను గవర్నర్ శక్తికాంత దాస్ గురువారం ప్రకటించారు. రెపో రేటును 6.5శాతం వద్ద కొనసాగి స్తున్నట్లు వెల్లడించారు. 2023 ఫిబ్రవరి నుంచి కేంద్ర బ్యాంకు దీన్ని అలాగే కొనసాగిస్తూ వస్తోంది. అయితే వడ్డీరేట్లలో మార్పు చేయకపోవడం దీంతో తొమ్మిదోసారి. మార్కెట్ అంచ నాలు, ఆర్‌బిఐ విధానాలకు మధ్య సయోధ్య కుదురుతోంది. ఏప్రిల్-మేలో స్థిరంగా ఉన్న ద్రవ్యోల్బణం జూన్‌లో మళ్లీ పెరిగింది. ఆహార పదార్థాల ధరలు పెరగడమే దీనికి కారణం. ప్రపంచ ఆర్థిక వ్యవస్థ విస్తరణ అసమతుల్యంగా ఉంది. కొన్ని కేంద్ర బ్యాంకులు ఇంకా కఠిన విధానాలను కొనసాగిస్తున్నాయి. పెరుగుతున్న అప్పులు, భౌగోళిక రాజకీయ ఉద్రిక్తతలు సవాల్‌గా మారాయి. భారత సేవారంగ కార్యకలాపాలు బలంగా ఉన్నాయి. బ్యాంకు రుణాల విస్తరణ నేపథ్యంలో ప్రైవేట్ కార్పొరేట్ పెట్టు బడులు ఊపందుకుంటున్నాయి.బ్యాంకులు, కార్పొరేట్ల బ్యాలెన్స్ షీట్లు ఆరోగ్యకరంగా ఉన్నాయి. ప్రభుత్వం మూలధనం వ్యయాలపై దృష్టిసారిస్తోంది. ఈ నేప థ్యంలో పెట్టుబడి అవకాశాలు ఆశాజనకంగా ఉన్నా యి. 2024-25లో వాస్తవ జిడిపి వృద్ధిరేటు అంచనా 7.2శాతం. ఒకటి, రెండు, నాలుగో త్రైమాసికంలో 7.2శాతం, మూడవ త్రైమాసికంలో 7.3శాతంగా ఉండే అవకాశం. నైరుతి రుతుపవనాల వల్ల ఆహార ద్రవ్యోల్బణం దిగొస్తుందని ఆశాభావం. 2024-25లో ద్రవ్యోల్బణం 4.5శాతంగా అంచనా. రెండో త్రైమాసికంలో 4.4శాతం, మూడో త్రైమాసికంలో 4.7శాతం, నాలుగోత్రైమాసికంలో 4.3 శాతంగా ఉండే అవకాశం. భారత కరెన్సీ రూపాయి మారకం విలువ పరిమిత శ్రేణిలోనే కదలాడుతోంది. ఆగస్టురెండు నాటికి భారత విదేశీమారకనిల్వలు 675 బిలియన్ డాలర్ల వద్ద రికార్డు స్థాయికి చేరాయి. రిటైల్ ఇన్వెస్టర్లకు ప్రత్యామ్నాయ పెట్టుబడి అవకాశాలు పెరు గుతున్న నేపథ్యంలో బ్యాంకుల డిపాజిట్లు తగ్గుతున్నా యి. దీంతో బ్యాంకులు క్రెడిట్ డిమాండ్‌ను అందుకోవ డంలో ఇబ్బందులు ఎదుర్కొంటున్నాయి. కుటుంబాల పొదుపులను ఆకర్షించడంపై బ్యాంకులు దృష్టిసారించా లి. వ్యక్తిగత రుణ వితరణలో గణనీయ వృద్ధి. దీన్ని జాగ్రత్తగా పర్యవేక్షించాల్సిన అవస రం ఉంది.

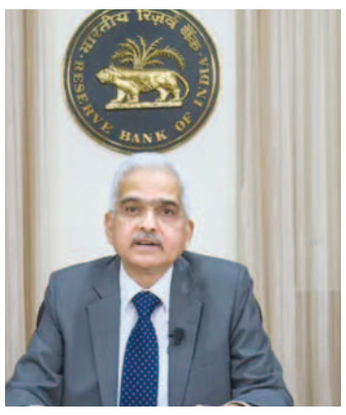

ఇక గంటల్లోనే చెక్కు క్లియరెన్స్..

న్యూఢిల్లీ, ఆగస్టు 8: డిజిటల్ యుగంలోనూ బ్యాంకింగ్ సేవల్లో ఏదైనా ఆలస్యం అవుతోందీ అంటే అది చెక్కుల క్లియరెన్సే. ఎవరైనా తమ పేరు మీద చెక్కు ఇస్తే దాన్ని నగదు రూపంలో మార్చుకోవడానికి ప్రస్తుతం రెండ్రోజుల సమయం పడుతోంది. ఇతర మార్గాల్లో సత్వరమే నగదు లభిస్తున్న ఈ రోజుల్లో చెక్కులు మాత్రం రోజుల గడువు తీసుకుంటున్న వేళ ఆర్‌బిఐ దీనిపై దృష్టిసారించింది. కొన్ని గంటల్లోనే చెక్కు క్లియరెన్స్ జరిగేలా సంబంధిత ప్రక్రియలో కీకల మార్పును ప్రకటించింది. ఆర్‌బిఐ ద్రవ్య పరపతి విధాన సమీక్ష నిర్ణయాల వెల్లడి సందర్భంగా చెక్కులకు సంబంధించి ఆర్‌బిఐ గవర్నర్ శక్తికాంత దాస్ ఈ ప్రకటన చేశారు. చెక్కుల క్లియరెన్సుకు ప్రస్తుతం టీప్లస్1 విధానం అమలవుతోందని చెప్పారు. దీన్ని కొన్ని గంటలకు తగ్గించాలనుకుంటున్నట్లు పేర్కొన్నారు. ఇందుకోసం ప్రస్తుతం అవలంబిస్తున్న చెక్ ట్రంకేషన్ సిస్టమ్ (సిటిఎస్) విధానంలో మార్పులు చేయనున్నారు. బ్యాన్‌ల వారీగా ప్రాసెసింగ్ కాకుండా, ఇకపై 'ఆన్ రియలైజేషన్ సెటిల్‌మెంట్' విధానాన్ని అవలంబించనున్నట్లు చెప్పారు. బ్యాంకు పని గంటల్లో చెక్కును స్కాన్ చేసి, ప్రజెంట్ చేసి, కొన్ని గంటల్లోనే పాస్ చేయాల్సి ఉంటుందని చెప్పారు. దీని వల్ల కొన్ని గంటల్లోనే చెక్కు క్లియరెన్స్ పూర్తవు తుందని పేర్కొన్నారు. దీనికి సంబంధించి పూర్తి మార్గదర్శకాలను త్వరలో జారీ చేయనున్నట్లు ఆర్‌బిఐ గవర్నర్ శక్తికాంతదాస్ వెల్లడించారు. వినియోగదారుల బ్యాంకింగ్ అనుభవాన్ని మరింత మెరుగుపరిచే ఉద్దేశంతో ఈ నిర్ణయం తీసుకున్నట్లు చెప్పారు.

యుపిఐ చెల్లింపుల్లో మార్పులు

న్యూఢిల్లీ, ఆగస్టు 8: ఆర్‌బిఐ ద్వైమాసిక ద్రవ్య పరపతి విధాన నిర్ణయాల వెల్లడి సందర్భంగా గవర్నర్ శక్తికాంత దాస్ గురువారం కీలక ప్రకటనలు చేశారు. యుపిఐ లావాదేవీల విషయంలో ముఖ్యమైన ప్రతిపాదనలు వెల్లడించారు. యుపిఐ ద్వారా చేసే పన్ను చెల్లింపుల పరిమితిని పెంచనున్నట్లు దాస్ ప్రకటించారు. నిబంధనల ప్రకారం కొన్ని రకాల రుసుములు కూడా చెల్లించాల్సి వచ్చేది. యుపిఐ చెల్లింపుల వల్ల అలాంటి ఇబ్బందులేవీ ఉండవు. కేవలం పిన్ ఎంటర్ చేసి పన్ను కట్టేయొచ్చు. యుపిఐలో డెలిగేటెడ్ చెల్లింపుల వ్యవస్థను ప్రవేశపెట్టనున్నట్లు ఆర్‌బిఐ ప్రకటించింది. ఈ సదుపాయం వల్ల ఒక వ్యక్తి తన బ్యాంకు ఖాతా నుంచి నిర్దేశిత పరిమితి వరకు యుపిఐ లావాదేవీ చేసేందుకు మరొక వ్యక్తికి అనుమతి ఇవ్వొచ్చు. సెకండరీ యూజర్‌కు యుపిఐకి అనుసంధానించిన బ్యాంకు ఖాతా ఉండాల్సిన అవసరం కూడా లేదు. కుటుంబసభ్యులను దృష్టిలో ఉంచుకొని దీన్ని తీసుకొచ్చినట్లు తెలుస్తోంది. ఇంట్లో ఒకరు తమ బ్యాంకు ఖాతా నుంచి యుపిఐ లావాదేవీ చేసేందుకు మరో కుటుంబసభ్యుడికి అనుమతి ఇచ్చే అవకాశం లభిస్తుంది. దీనిపై కొంత పరిమితి విధిస్తే సరిపోతుంది. ఫలితంగా డిజిటల్ చెల్లింపుల వ్యవస్థ మరింత విస్తరించే అవకాశం ఉంది.

ప్రస్తుతం ఉన్న రూ.లక్షను రూ.5 లక్షలకు పెంచుతున్నట్లు వెల్లడించారు. ఫలితంగా వ్యక్తిగత ఆదాయపు పన్ను, ఆస్తి పన్ను, ముందస్తు పన్ను చెల్లింపులు చేసే వారు ఒక లావాదేవీలో రూ.5 లక్షల వరకు చెల్లించే అవకాశం ఉంది. యుపిఐ చెల్లింపుల పరిమితిని సవరించడం కొత్తేమీ కాదు. 2023 డిసెంబరులోనే వైద్య ఖర్చులు, విద్యా సంస్థల్లో ఫీజులను యుపిఐ ద్వారా రూ.5 లక్షల వరకు చెల్లించే అవకాశాన్ని కల్పించింది. అంతకుముందు కేపిటల్ మార్కెట్లు, బీమా, విదేశాల నుంచి వచ్చే రెమిటెన్స్‌ల చెల్లింపుల పరిమితిని కూడా రూ.2లక్షలు చేసింది. మరో వైపు ఐపిఒల్లో పెట్టుబడి, రిటైల్ డైరెక్ట్ స్కీముల్లోనూ ఒక్క లావాదేవీకి యుపిఐ ద్వారా రూ.5 లక్షల వరకు చెల్లించే అవకాశం ఇచ్చింది. ఇప్పటి వరకు రూ.లక్షలకు మించి పన్ను చెల్లించాల్సి వచ్చినవారు క్రెడిట్, డెబిట్ కార్డులను వాడేవారు. లేదా బ్యాంకుకు వెళ్లి చేసేవారు. కార్డుల ద్వారా అయితే సివివి, ఎక్స్‌పైరీ తేదీ సహా ఇతర వివరాలు ఇవ్వాల్సి ఉంటుంది. అనంతరం ఒటిపితో ధ్రువీకరించాలి. పైగా కార్డులపై ఉన్న

డిపాజిట్ల వృద్ధిపై ఫోకస్ పెట్టండి: ఆర్‌బిఐ

ముంబై, ఆగస్టు 8: కుటుంబాలు చేసే పొదుపు ప్రత్యామ్నాయ పెట్టుబడి సాధనాల్లోకి వెళ్తున్నాయని ఆర్‌బిఐ గవర్నర్ శక్తికాంతదాస్ తెలిపారు.అవి ఆకర్షణీయంగా కనిపించడమేఅందుకు కారణమని వివరించారు. దీనివల్ల బ్యాంకుల్లో డిపాజిట్లవృద్ధి తగ్గుతోందని ఆందోళన వ్యక్తం చేశారు. రిటైల్ డిపాజిట్లను ఆకర్షించేందుకు వినూత్న ఉత్పత్తులతో ముందుకు రావాలని బ్యాంకులకు దాస్ సూచిం చారు. లేదంటే డిపాజిట్ల తగ్గుదల వల్ల ద్రవ్యలభ్యత విషయం లో సవాళ్లు ఎదుర్కోవాల్సి రావొచ్చని హెచ్చరించారు.

క్రెడిట్ డిమాండ్‌ను అధిగమించేందుకు బ్యాంకుల స్వలనపకాల రిటైల్‌యేతర డిపాజిట్లు, ఇతర సాధనాలపై ఆధారపడుతు న్నాయని దాస్ గుర్తుచేశారు. దీని వల్ల బ్యాంకులు వ్యవస్థాగత ద్రవ్యలభ్యత సవాళ్లను ఎదుర్కొం టాయని హెచ్చరించారు. దీన్ని నివారించేందుకు వినూత్న ఉత్పత్తులు, నాణ్యమైన సర్వీసు ద్వారా కుటుంబాల పొదుపు ఆదాయాన్ని డిపాజిట్లలోకి రాబట్టే ప్రయత్నం చేయాలన్నారు.

Printed and Published by GireeshSanghi, CMD and Managing Editor on behalf of AGA Publications Ltd., at D.No. 396, Lower Tankbund, Hyderabad - 500 080 Phone : 2764 4999. Fax: 040-27642512, RNI No. 62142/95, Editor : *DamerlaSai Baba, *responsible for selection of news under the PRB Act. Regd.: No.HSD/337/21-22 Air Surcharge: Delhi : 40 Ps.